

Anexos

Anexo 3 - Referente estrutura familiar, idades e habilitações literárias dos pais, situação laboral no contexto de Creche, retirado do Portefólio de PPS.

Nomes	Tipo Família	Idades	Habilitações	Situação Laboral
AL	Nuclear	Mãe: 37 Pai: 36	Mãe: Licenciatura Pai: 9º ano	Empregados
CR	Nuclear	Mãe: 33 Pai: 39	Mãe: Licenciatura Pai: Licenciatura	Empregados
DE	Nuclear	Mãe: 41 Pai: 42	Mãe: 5º ano Pai: Licenciatura	Empregados
DR	Nuclear	Mãe: 42 Pai: 46	Mãe: Licenciatura Pai: Licenciatura	Empregados
EP	Alargada	Mãe: 16 Pai: 18	Mãe: 6º ano Pai: 7º ano	Mãe: estudante Pai: Desempregado
EC	Nuclear	Mãe: 39 Pai: 39	Mãe: Licenciatura Pai: 12º ano	Empregados
FF	Nuclear	Mãe: 36 Pai: 38	Mãe: Licenciatura Pai: 12º ano	Empregados
JD	Nuclear	Mãe: 29 Pai: 34	Mãe: Licenciatura Pai: Licenciatura	Empregados
LF	Nuclear	Mãe: 30 Pai: 36	Mãe: 12º ano Pai: 12º ano	Desempregados
MA	Monoparental	Mãe: 27 Pai: 28	Mãe: 9º ano Pai: 4º ano	Empregados
MS	Nuclear	Mãe: 37 Pai: 42	Mãe: 12º ano Pai: 12º ano	Mãe: empregada Pai: desempregado
SO	Nuclear	Mãe: 28 Pai: 28	Mãe: 11º ano Pai: 12º ano	Empregados
SB	Nuclear	Mãe: 37 Pai: 47	Mãe: Licenciatura Pai: 12º ano	Empregados

XA	Nuclear	Mãe: 30 Pai: 30	Mãe: Licenciatura Pai: Licenciatura	Empregados
----	---------	--------------------	--	------------

Anexo 4 - Referente ao tipo de estrutura familiar no contexto de JI, retirado do Portefólio da PPS.

Nuclear	Monoparental	Outra
11	7	2

Anexo 5 - Referente à idade das famílias das crianças no contexto de JI, retirado do Portefólio de PPS.

Mãe

25-29 anos	30-34 anos	35-39 anos	40-44 anos	45-49 anos	50-54 anos	+ 55 anos	Sem dados
1	2	8	3	2			2

Pai

25-29 anos	30-34 anos	35-39 anos	40-44 anos	45-49 anos	50-54 anos	+ 55 anos	Sem dados
	1	6		1	2		

Anexo 6 - Referente às habilitações literárias das famílias das crianças no contexto de JI, retirado do Portefólio de PPS.

Mãe

Sem saber ler e escrever	1º Ciclo	2º Ciclo	3º Ciclo	Técnico Profissional	Ensino Secundário	Ensino Médio	Ensino Superior	Mestrado	Doutoramento	Sem dados
	2		1		3	1	6	3	1	

Pai

Sem saber ler e escrever	1º Ciclo	2º Ciclo	3º Ciclo	Técnico Profissional	Ensino Secundário	Ensino Médio	Ensino Superior	Mestrado	Doutoramento	Sem dados
		1			3		4		3	1

Anexo 7- Planta da sala e rotinas da sala de Creche, retirado do Portefólio de PPS.

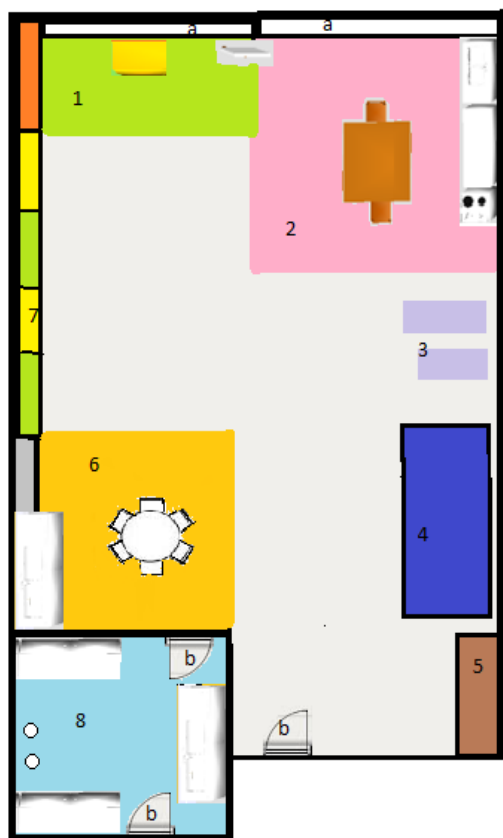

Legenda

- 1-Área das Construções e Garagem.
- 2-Área da Casinha.
- 3- Área das Trapalhadas.
- 4- Área do Tapete.
- 5- Área da Biblioteca.
- 6- Área da Expressão Plástica.
- 7- Armários de apoio.
- 8- Casa de banho comum ao berçário.

- a) Janelas.
- b) Portas.

Horas	Acontecimentos
8h00/10h00	Acolhimento/Atividades
9h00/9h30	Reforço alimentar da manhã
9h30/9h45	Higiene
9h45/10h10	Momento grande grupo (tapete, histórias e canções)

10h10/10h40	Atividades dirigidas ou livres
10h40/10h50	Momento do arrumar
10h50/11h10	Atividade Livre (exterior)
11h10/11h30	Higiene
11h30/12h10	Almoço
12h10/12h30	Higiene
12h30/15h00	Repouso/ hora da sesta
15h00/15h30	Hora do levantar
15h30/16h00	Lanche
16h00/16h15	Higiene
16h15/18h00	Atividade Livre
<p>Às sextas-feiras, das 10h00 às 10h30 Atividade de Psicomotricidade, de modo a desenvolver a área motora, afetiva, social e cognitiva através de exercícios, em grande e pequeno grupo. Permite desenvolver a atenção, concentração, memorização, compreensão e assimilação.</p>	

Anexo 8- Planta da sala e rotinas da sala de JI, retirado do Portefólio de PPS.

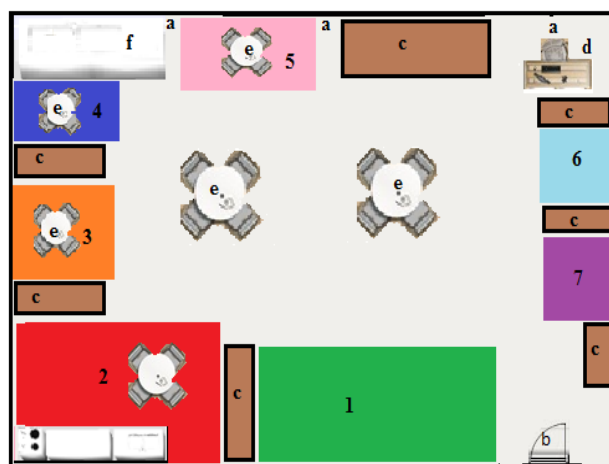

Legenda

- 1- Área do Tapete e Jogos.
- 2- Área da Casinha.
- 3- Área da Matemática.
- 4- Área da Escrita.
- 5- Área da Plasticina.
- 6- Área dos Livros.
- 7- Área da Garagem.

Outros materiais

- a) Janelas.
- b) Porta.
- c) Armários de arrumação e apoio.
- d) Secretária da Educadora.
- e) Mesas de apoio.
- f) Lavatórios.

Horário	Atividade
8h00-9h30	Acolhimento
9h25-9h30	Momento de higiene
9h30-9h45	Reforço da Manhã
10h00-12h15	Atividades
12h15-12h30	Momento de Higiene
12h30-13h15	Almoço
13h15-14h00	Recreio/Sala
14h00-16h00	Atividades
16h15-16h25	Momento de higiene
16h30	Lanche/Saída

Anexo 9 - Referente aos espaços físicos do contexto de Creche e do contexto de JI, retirado do Portefólio de PPS.

	Creche	JI
R/Chão	Serviços Administrativos; Creche Familiar; Secretaria; Gabinete da Diretora; Sala de atendimento social; Sala de reuniões; Gabinete do pessoal da Creche Familiar; Sala de apoio à Creche Familiar; Sala de isolamento; Cozinha; WC; Refeitório dos adultos; Sala Polivalente.	Entrada da Instituição; 2 Salas de Creche; 1 Sala de jardim-de-infância (3/4 anos); 2 Refeitórios (Creche e Jardim-de-Infância); Cozinha; 4 Despensas.
1º Piso	3 Salas (berçário, sala de 1 ano e sala dos 2 anos); Refeitório das crianças; Copa de leites.	3 Salas de jardim-de-infância (3 anos, 4/5 anos e 1 sala com crianças de 3, 4 e 5 anos); 1 Sala de creche; 3 Casas de banho de crianças; 1 Sala Polivalente; 1 Sala de Educadores; 1 Sala de vestuário; 1 Casa de banho de adultos.
Espaço Exterior	Sim. Com triciclos, escorregas e bolas.	Sim. Com triciclos, escorregas e bolas.

Anexo 10 - Questionário aos pais no âmbito da problemática, retirado do Portefólio de PPS.

Olá pais,

Venho por este meio solicitar que respondam ao questionário abaixo, de modo a participarem na minha investigação acerca da vossa participação na vida escolar dos vossos educandos. O questionário é anónimo mas se quiserem identificar também o podem fazer, uma vez que o questionário só será lido por mim, pela Educadora CS e por alguns professores da Escola Superior de Educação de Lisboa.

Agradeço desde já a vossa atenção e disponibilidade.

A estagiária,

1. Conhece o Projeto que está a ser implementado na sala da Educadora?
2. Alguma vez participou em atividades propostas pela Educadora? Se sim, quais?
3. Estaria interessado em participar em atividades propostas pela estagiária?
4. Que tipo de atividades se sente mais confortável em realizar?
5. Quantas horas, por dia, disponibiliza para brincar com o/a seu/sua filho/a?
6. Que brincadeiras costuma realizar com o/a seu/sua filho/a?
7. Que atividades educativas gostaria de realizar com o/a seu/sua filho/a?

Assinatura do Encarregado de Educação

Obrigada pela participação.

Anexo 11 – Carta solicitando a participação dos pais no desenvolvimento do Projeto.

Olá pais,

Venho solicitar uma vez mais a vossa participação no Projeto “Como se faz um livro?” que estou a desenvolver com o/a seu/sua filho/a.

Para que possam participar no desenvolvimento do Projeto, sugiro que utilizando as 4 imagens representadas no fim da carta construam, juntamente com o/a seu/sua filho/a, uma pequena história, sendo que terão de utilizar todas as imagens.

A história deverá ser escrita nas folhas que entrego com esta carta. A história pode ainda ser ilustrada por vós, sempre contando com a participação da criança.

Deem asas à vossa imaginação e divirtam-se.

Obrigada pela participação.

A Estagiária,

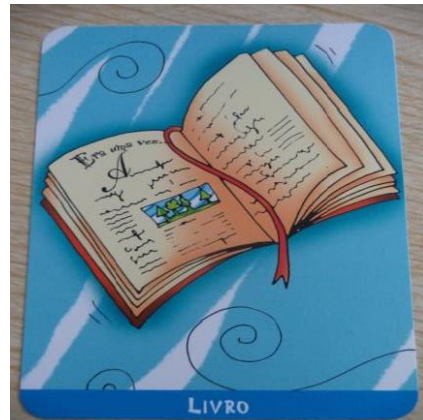

Anexo 12 - Questionário aos pais acerca da sua participação no Projeto, retirado do Portefólio de PPS.

Olá pais,

Venho por este meio solicitar que respondam ao questionário abaixo, de modo a saber a vossa opinião acerca do Projeto que desenvolvi com o grupo de crianças.

O questionário é anónimo mas se quiserem identificar também o podem fazer, uma vez que o questionário só será lido por mim, pela Educadora e por alguns professores da Escola Superior de Educação de Lisboa.

Agradeço desde já a vossa atenção e disponibilidade.

A estagiária,

1. Em que atividades propostas pela estagiária participou?

- Leitura de histórias na sala
- Elaboração de Marcadores de Livros
- Livro Favorito
- Elaboração de uma pequena história com as crianças

2. Qual das atividades mais gostou de participar? E porquê?

3. Que atividades gostaria de ter realizado com as crianças e que não foram propostas?

4. Existe alguma atividade que gostaria que tivesse sido incluída no Projeto?

Assinatura do Encarregado de Educação

Obrigado pela participação.