

Pormenor 01  
Escala 1:1

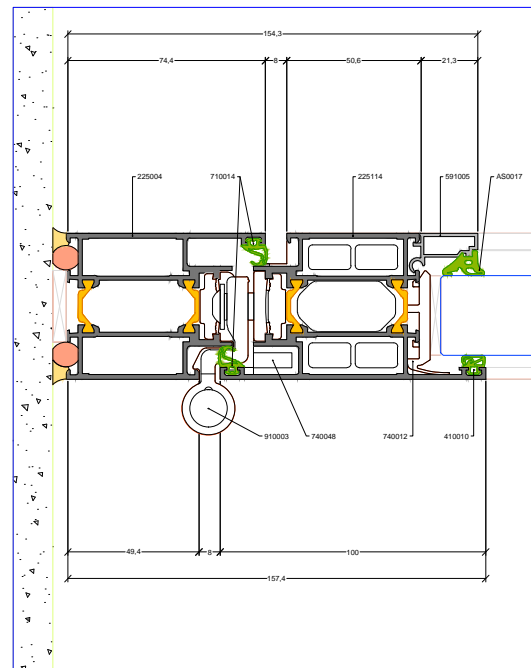

Pormenor 04  
Escala 1:1

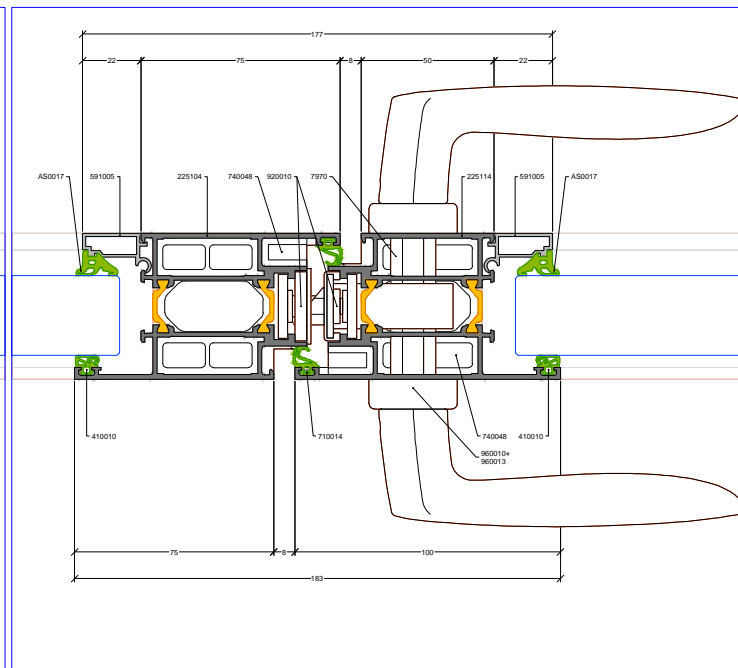

Pormenor 05  
Escala 1:1

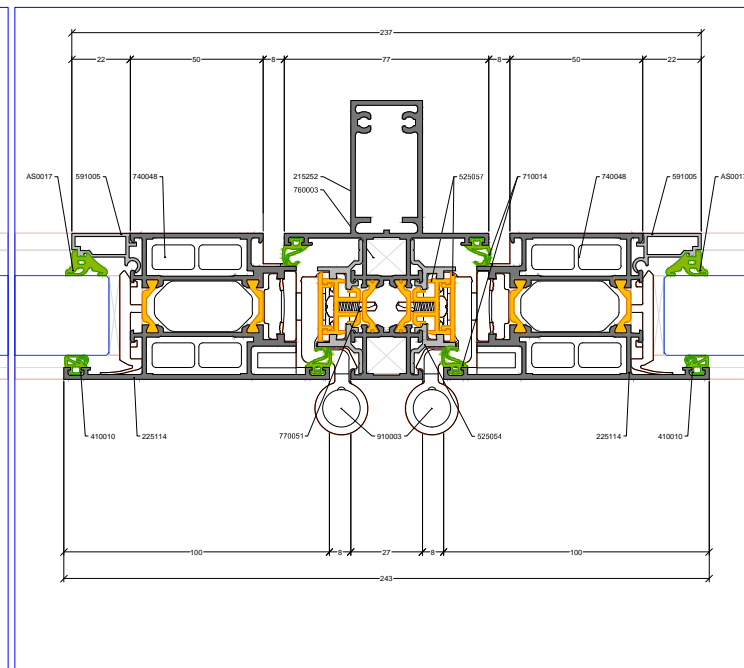

Pormenor 06  
Escala 1:1

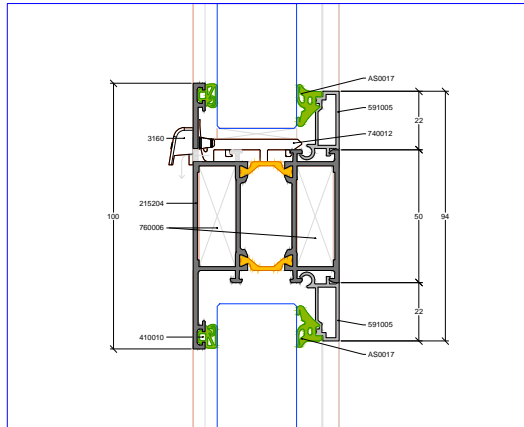

Pormenor 02  
Escala 1:1

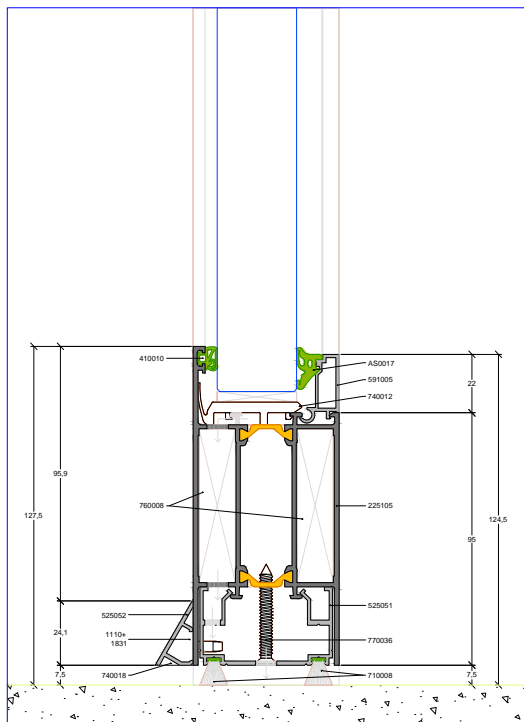

Pormenor 03  
Escala 1:1

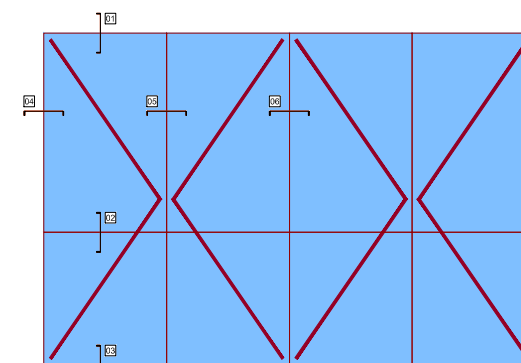

Vão 06  
Visa Exterior  
Escala 1:20

| VÃOS   |            | PORMENORES | DESCRIÇÃO  |
|--------|------------|------------|--|
| Vão 06 | De 01 a 06 |            | Portas de entrada de duas folhas, com abertura para o exterior, PV Solar |
| -      | -          | -          | -  |
| -      | -          | -          | -  |
| -      | -          | -          | -  |
| -      | -          | -          | -  |
| -      | -          | -          | -  |
| -      | -          | -          | -  |
| -      | -          | -          | -  |
| -      | -          | -          | -  |
| -      | -          | -          | -  |

**▲ IMPORTANTE:**  
 TODAS AS COTAS SÃO APRESENTADAS EM MILÍMETROS.  
 TODAS AS COTAS E DIMENSÕES DEVEREM SER CONFIRMADAS EM OBRA.  
 ÂNGULOS CORRETOS A DE TERMINAR EM OBRA.  
 PORMENORES DE REMATE INDICATIVOS.  
 VEDAR TODAS AS LIGAÇÕES ALUMÍNIO-ALUMÍNIO COM MASTIQUE ACRÍLICO FLUÍDO.  
 PARA O FABRICO E MONTAGEM, DEVE CONSULTAR O RESPECTIVO ORÇAMENTO, O CATÁLOGO E OS PLANOS DE FABRICO / MONTAGEM DAS RESPECTIVAS SÉRIES.

|                              |                   |             |              |
|------------------------------|-------------------|-------------|--------------|
| Obra:                        |                   | Desenho nº: |              |
| Centor de Saúde de Sete Rios |                   | 6145        |              |
| Local:                       | Sete Rios, Lisboa | Versão:     | -            |
| Designação:                  |                   |             |              |
| Parametragem de vãos         |                   |             |              |
| Desenho:                     | Verificado:       | Data:       | Escala:      |
| Ricardo Pinto                |                   | 06/05/2014  | 1:1   1:20   |
|                              |                   |             | C.P. nº:     |
|                              |                   |             | 140309       |
|                              |                   |             | Original nº: |
|                              |                   |             | 05           |

ESTE PLANO É ESTABELECIDO A TÍTULO INDICATIVO.  
 EM CASO ALGUMA TÉCNICA SEJA RESPONSABILIZADA PELA IMPROPRIA UTILIZAÇÃO TÉCNICA DOS MATERIAIS  
 ACONDICIONADOS, SEM COMO PELA SUA COLOCAÇÃO EM OBRA, SENDO ESTA DA RESPONSABILIDADE DO INSTALADOR.  
 Os direitos de autor de todos os desenhos constantes neste plano estão reservados à marca Technal.  
 Estes não deverão ser copiados, nem facultados a terceiros sem a expressa autorização por escrito da marca Technal.  
 Technal Building Systems Software S.L. - Sucursal em Portugal. Manuais em nº 991 402 800. Contacto: 991 402 800.  
 Rua do Saneamento, 2000 010, Vila Verde, Portugal. T. +351 214 80 30 07. +351 214 80 30 08 (atendimento ao cliente) technal@technal.pt  
 Alameda 235 574 160 - Bateria 244 086 488 - Rua 244 202 003 - Fundação 275 755 717 - Miradouro 278 285 788 - Vila Verde 288 310 140 - Vila Verde 282 485 286