

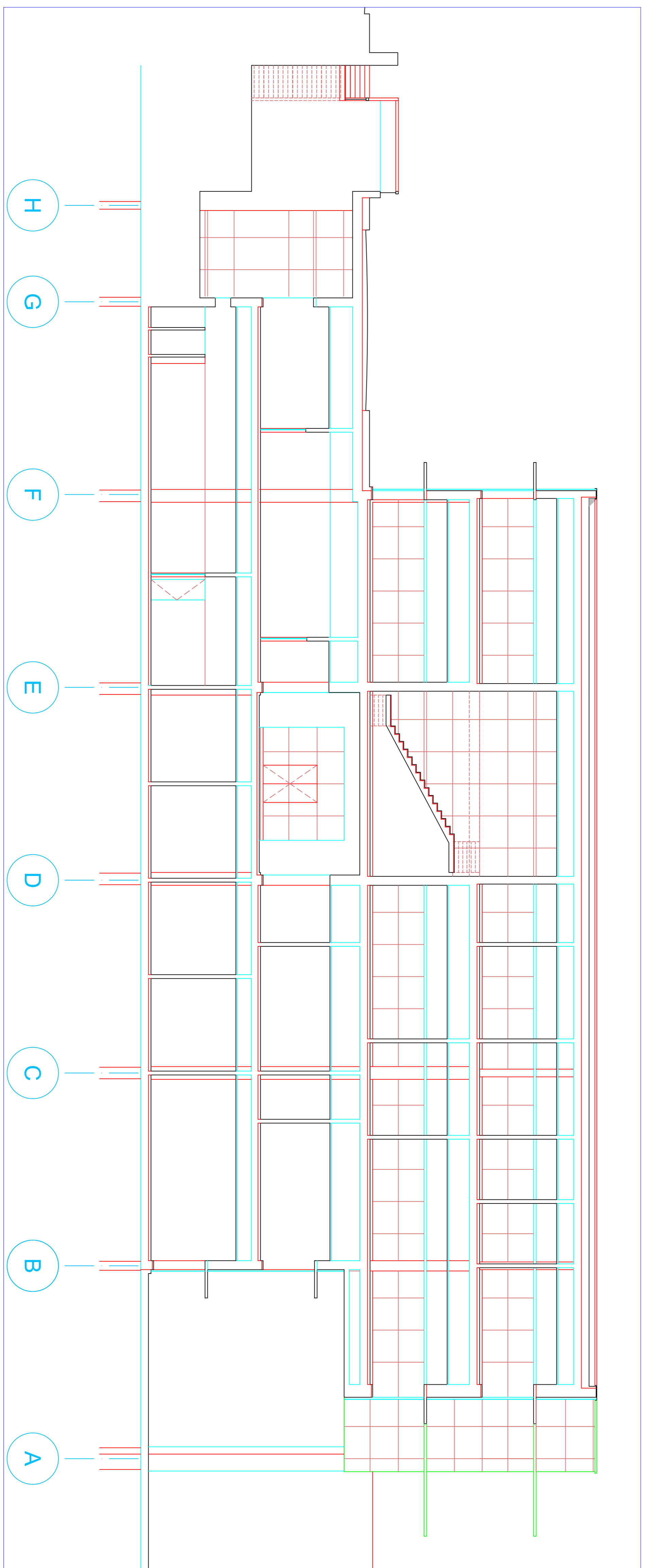

CORTE AA'



CORTE BB'

<p><b>Pedro Carreira</b></p> <p>November 2009</p>		<p>Trabalho Final de Mestrado</p>  <p>Instituto Superior de Engenharia de Lisboa Departamento de Engenharia Civil</p>	
Nº	ARQ.06	Escalas:	1:50

Projecto de Fundações e Estruturas  
 Edifício Administrativo  
 Parque de Materiais e Oficinas de Ceira  
 Projecto para obtenção do grau de Mestre em Engenharia Civil  
 Perfil de Estruturas  
 ARQUITECTURA  
 CORTES DO EDIFÍCIO ADMINISTRATIVO AA' E BB'