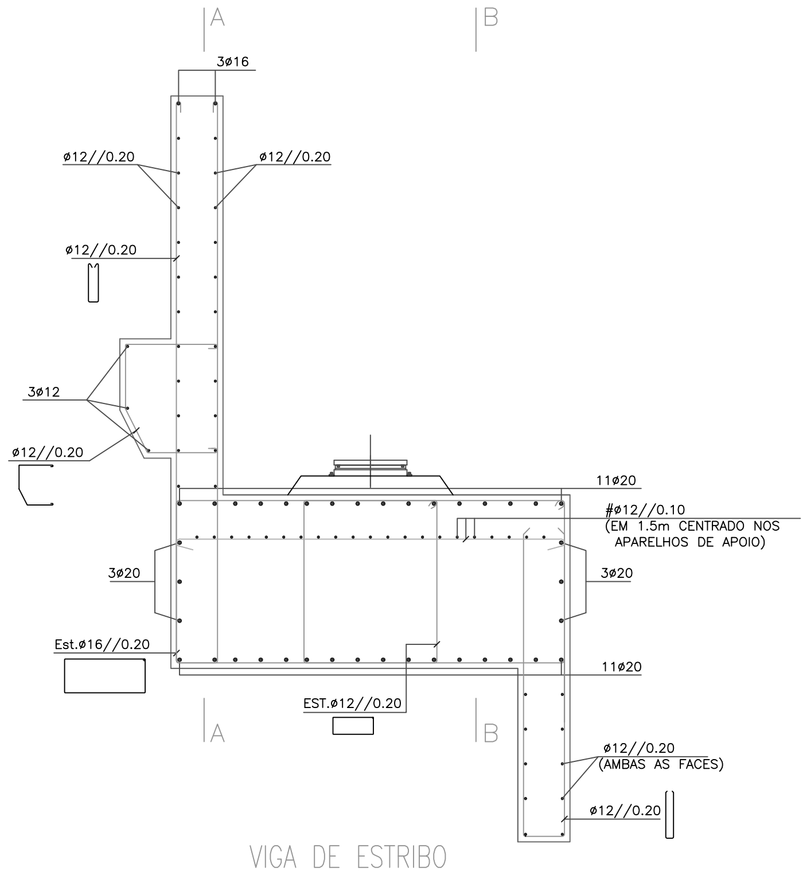

VIGA DE ESTRIBO
ESC.:1:25

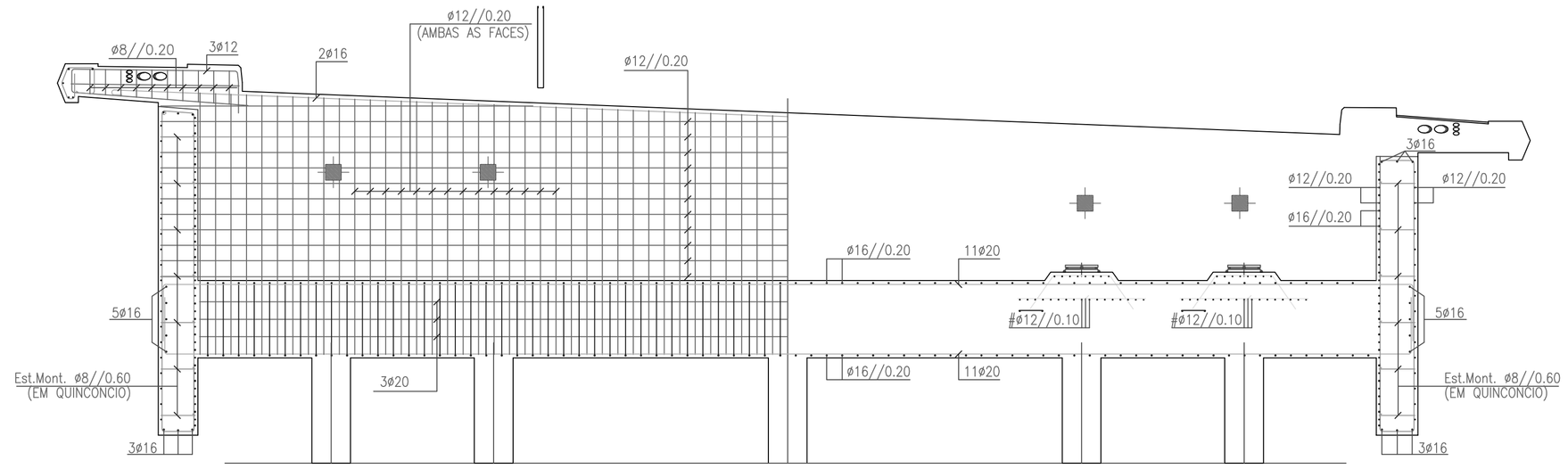

CORTE A–A
ESC.:1:50

CORTE B–B
ESC.:1:50

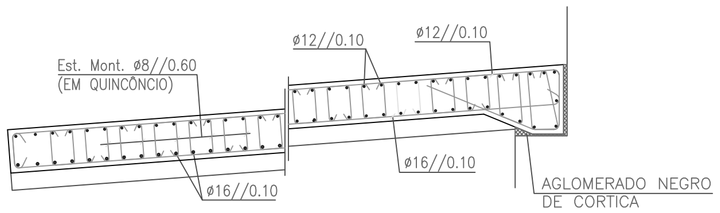

LAJE DE TRANSIÇÃO
ESC.:1:25

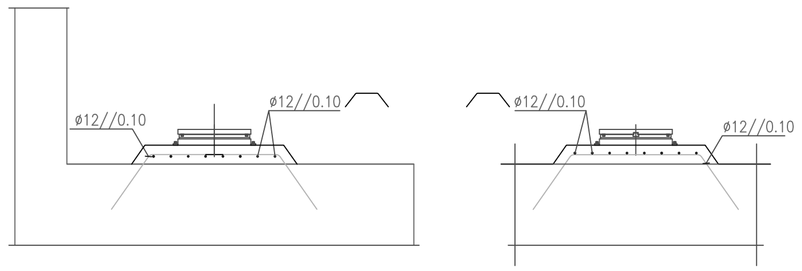

PLINTOS
ESC.:1:25

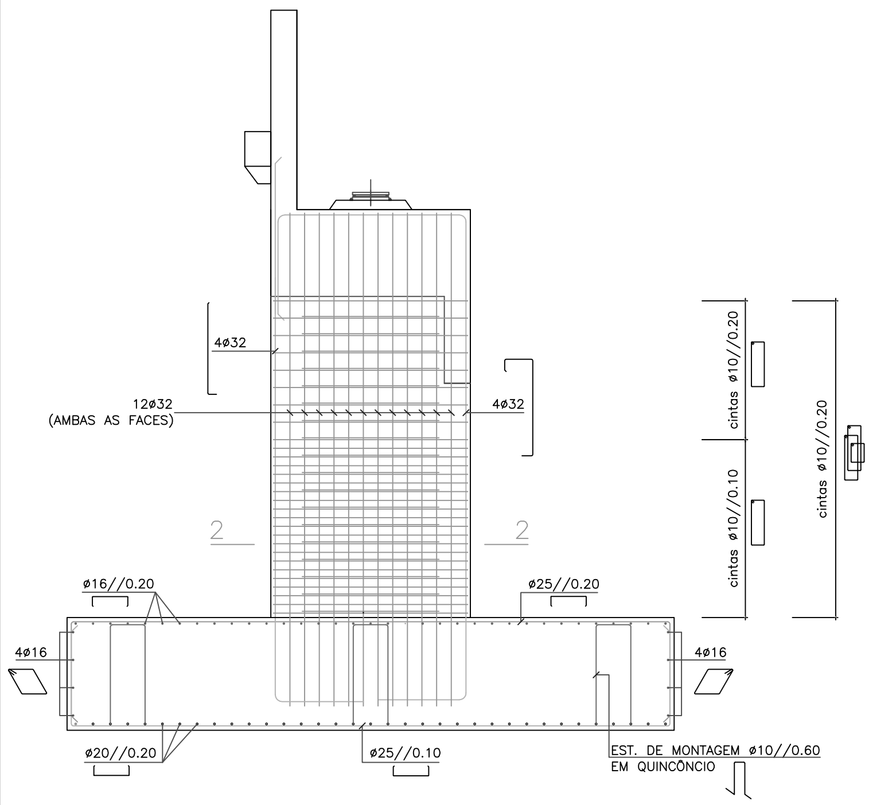

CORTE 1–1
(GIGANTES)
ESC.:1:50

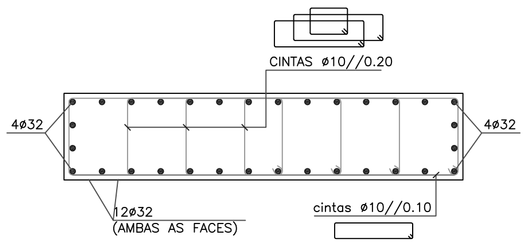

CORTE 2–2
ESC.:1:25

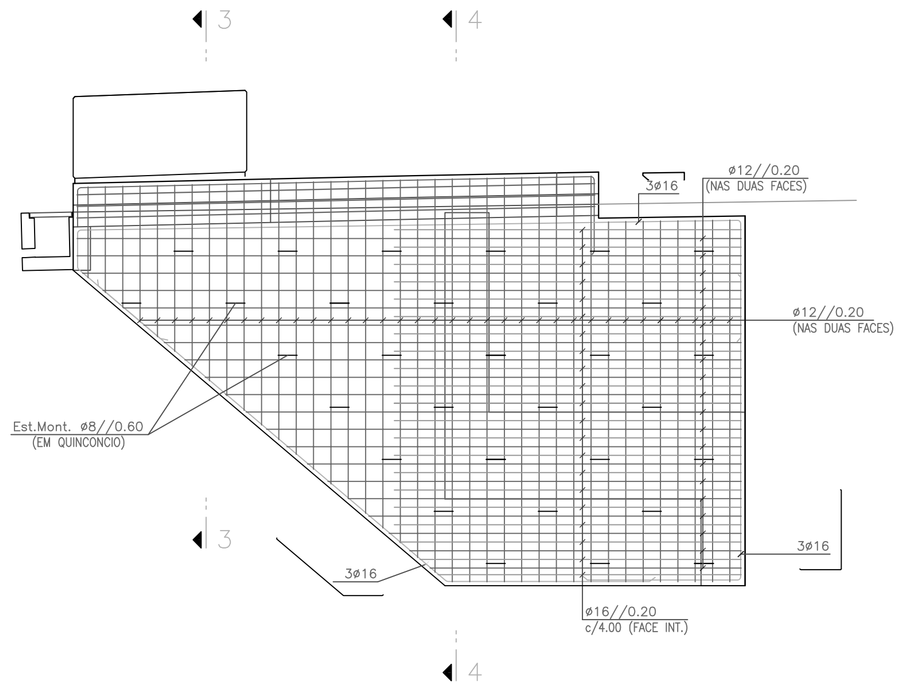

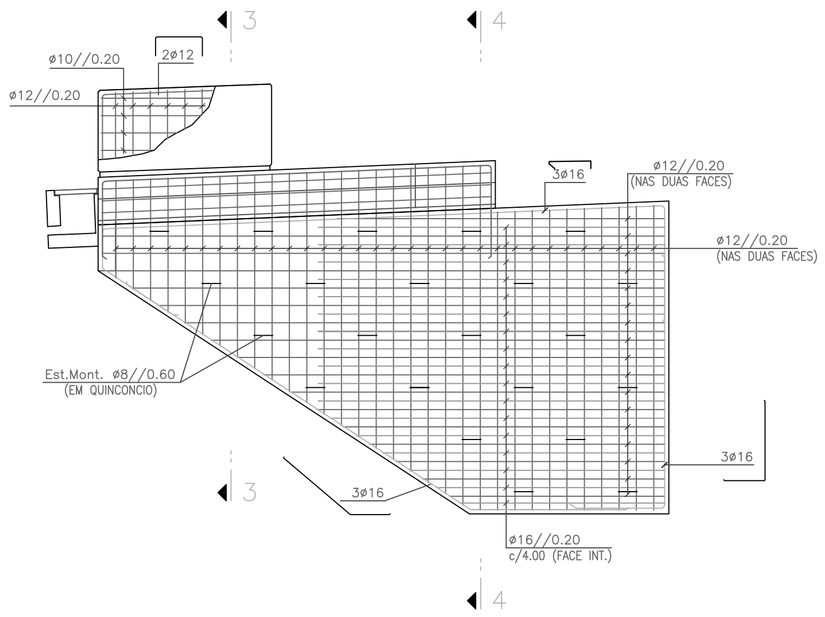

MUROS DE ALA
ESC.:1:50

AMARRAÇÕES:

–SEMPRE QUE NÃO HAJA INDICAÇÃO EM CONTRÁRIO OS COMPRIMENTOS MINIMOS DE AMARRAÇÃO SERÃO OS SEGUINTES:

BETÃO DA CLASSE C25/30=40x DIAMETRO

BETÃO DA CLASSE C30/37=35x DIAMETRO

COMPRIMENTOS DE SOBREPOSIÇÃO:

		BOA ADERÊNCIA	OUTRAS COND. DE ADERÊNCIA
C 25/30	lb0	75ø	105ø
C 30/37	lb0	65ø	95ø

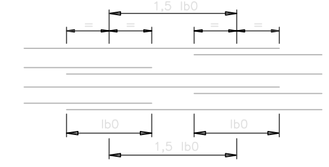

MATERIAIS:

BETÃO:

C30/37	TABULEIRO E PILARES
C25/30	SAPATAS, MUROS DE ALA E ENCONTROS
C16/20	REGULARIZAÇÃO DE FUNDAÇÕES

AÇO:

A500NR	EM ARMADURAS
Y1860S7	EM ARMADURAS ACTIVAS
S235	ELEMENTOS METÁLICOS

RECOBRIMENTO DE ARMADURAS:

SUPERFICIES

EM CONTACTO COM O SOLO	5cm
RESTANTES SUPERFÍCIES	5cm

ISEL *Instituto Superior de Engenharia de Lisboa*

Projectou: Tiago Gomes Correia Nº30836	**Projecto de Execução de Fundações e Estrutura de uma Passagem Superior**	Escalas: COMO INDICADO	Subst.:	PROJECTO DE EXECUÇÃO PASSAGEM SUPERIOR ENCONTROS ARMADURAS E PORMENORES
Verificou:			Subst. por:	Número: 8/10
Desenhou: Tiago Gomes Correia Nº30836				Data: Janeiro 2012 / Folha: