

Muro de Avenida
Encontro E1
ESCALA - 1:50

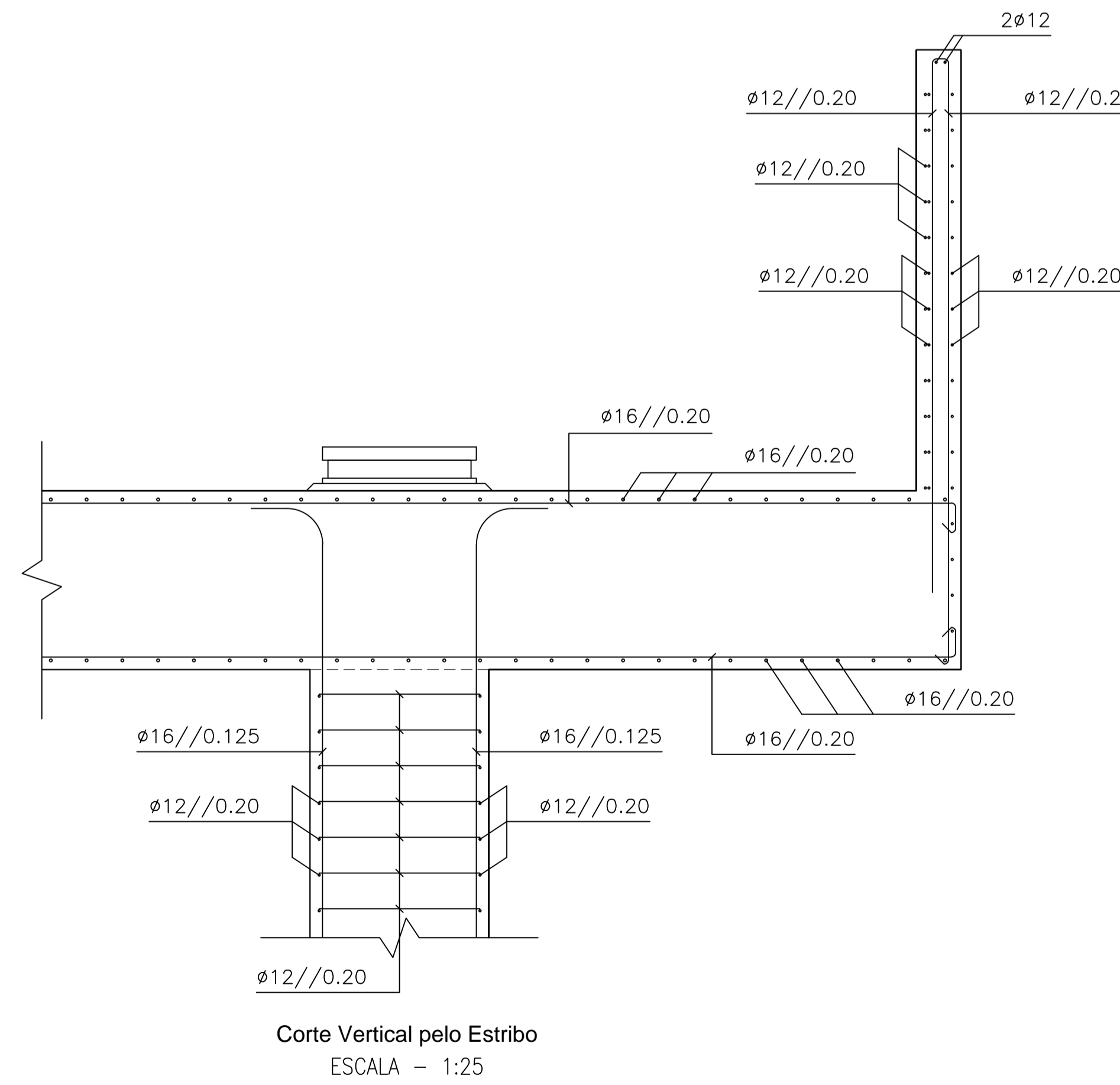
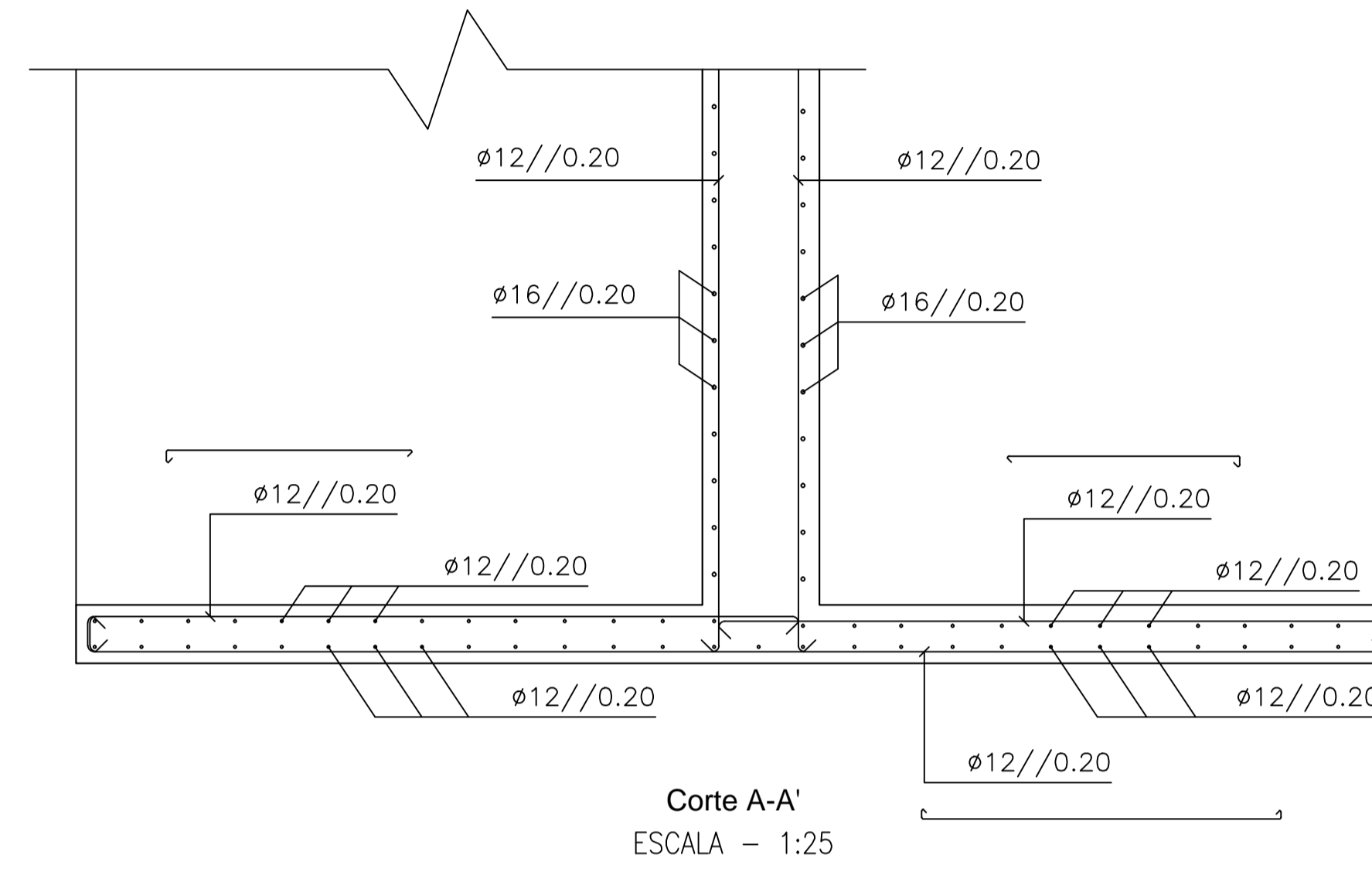

Materiais	
a) Betão:	- Regularização - C16/20 - Encontros e fundações - C30/37 - Pilares e tabuleiro - C35/45
b) Aços:	- Armaduras ordinárias - A500 NR - Aço de pré-esforço - Y1860 S7
Recobrimentos	
a)	Superfícies em contacto com terras - 7 cm
b)	Restantes superfícies - 4 cm

Nota: Escalas como indicado para formato A1 (em formato A3 considerar o dobro da escala indicada).

	DEPARTAMENTO DE ENGENHARIA CIVIL TRABALHO FINAL DE MESTRADO	
	JOÃO PEDRO NETO PESTANA (LICENCIADO) Nº36633	PROJETO DE EXECUÇÃO DE UM VIADUTO RODOVIÁRIO CONSTRUÍDO TRAMO A TRAMO
ESCALAS COMO INDICADO	ENCONTRO E2 ARMADURAS	DESENHO N.º: 12/21
JULHO DE 2016		