

Planta á cota +1.30
Armadura inferior

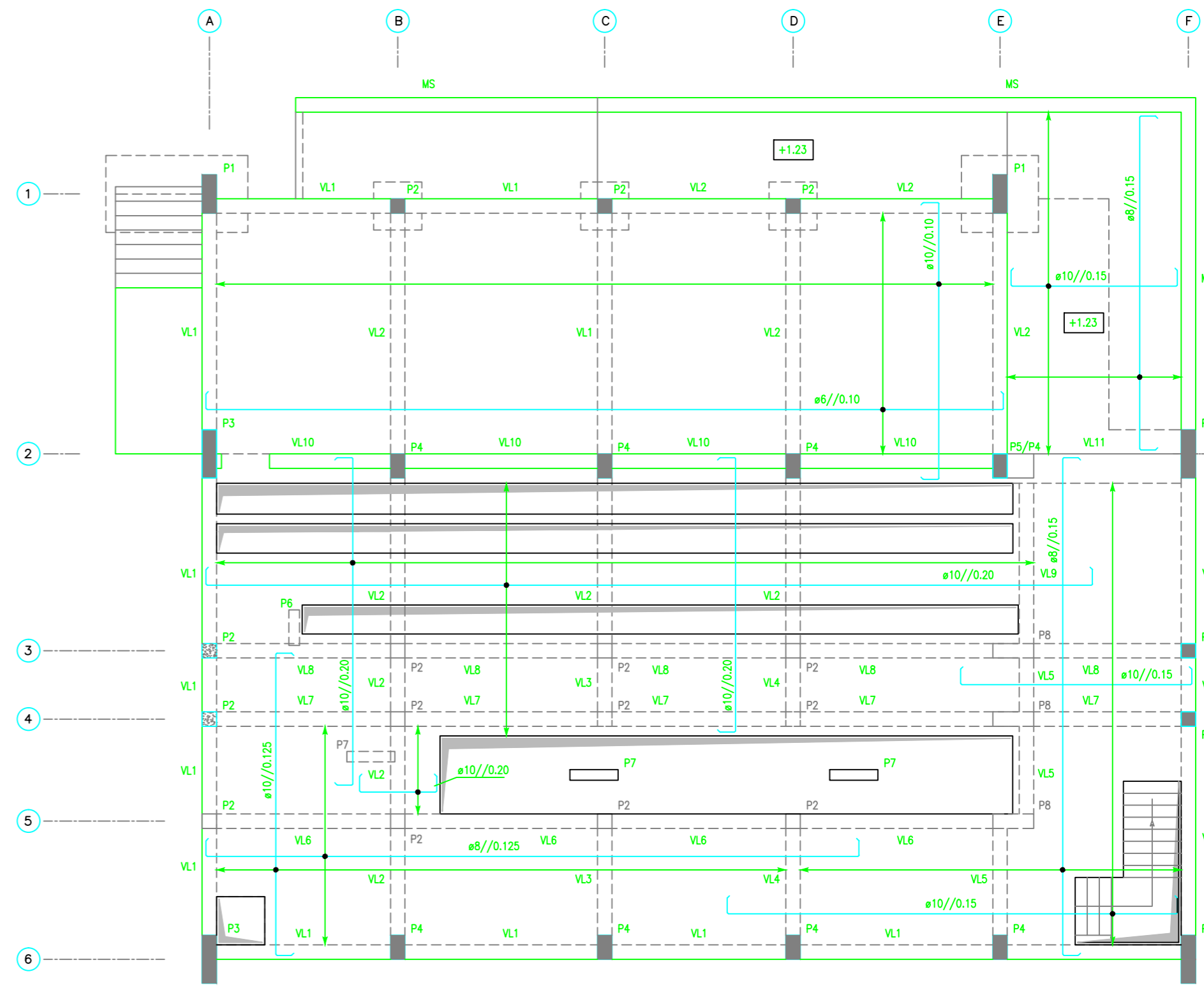

Planta á cota +1.30
Armadura superior

NOTAS

- Dimensões cotadas em metros.
- Cotas altimétricas em metros.
- Deverá considerar-se um betão de limpeza com a espessura mínima de 50mm.
- Comprimento de amarração mínimo 50ø.
- A tensão de contacto admissível no solo considerada é de 0.25MPa a uma profundidade de 2.00 metros.
- Caso o solo não apresente características compatíveis com esta tensão, deverá o empreiteiro comunicar ao projectista para correção das fundações.
- Regularização dos plintos a efectuar com argamassa de cimento de bases e areia ao traço 1:3 ou argamassa não retráctil.

Betão	Estruturas e muros	Viças exteriores e platibandas
Classe	C25/30	C30/37
Exposição	XC2 (P)	XC4 (P)
Cloretos	CL 0.40	CL 0.40
Consistência	S3	S3
DMáx	D20mm	D20mm
Recobrimento	Laje	25mm
Recobrimento	Pilares/Viças	40mm
Recobrimento	Elem. enterrados	50mm
Aço	A500 NR	

Betão de regularização C12/15

PROJ.	10.05.2015	FF			
LEV. TOP.	2015.07.23	NRR			
DES.	10.05.2015	NRR			
VERIF.	10.05.2015	AL			
INDICE	DESCRICO	DATA	ALTERADO	APROVADO	
FORMATO ISO 5457-A2		ALTO DE S. JOÃO PS60-9065			
OUTPUT 1=1		EDIFÍCIO GIS PLANTA DO PISO TÉRREO (+1.30) BETÃO ARMADO			
ESCALA 1:100					
SUBSTITUI		CÓDIGO DO CAMPO DE APLICAÇÃO		DOCUMENTO Nº	
		11 06 P5 9065 00		56 009 01 01	
				INDICE	
				C	