

NOTAS

- Dimensões cotadas em metros.
- Cotas alimétricas em metros.
- Deverá considerar-se um betão de limpeza com a espessura mínima de 50mm.
- Comprimento de amarração mínimo 50a.
- A tensão de contacto admissível no solo considerada é de 0.25MPa a uma profundidade de 2.00 metros.
- Caso o solo não apresente características compatíveis com esta tensão, deverá o empreiteiro comunicar ao projectista para correcção das fundações.
- Regularização dos plintos a efectuar com argamassa de cimento de bases e areia ao traço 1:3 ou argamassa não retráctil.

Betão	Estruturas e maziços	Viçes exteriores e plotibandas
Classe	C25/30	C30/37
Exposição	XC2 (P)	XC4 (P)
Cloretos	CL 0.40	CL 0.40
Consistência	S3	S3
DMix	D20mm	D20mm
Recobrimento	Loje	25mm
Recobrimento	Plares/Viçes	40mm
Aço A500 NR	Elem. enterrados	50mm

Betão de regularização C12/15

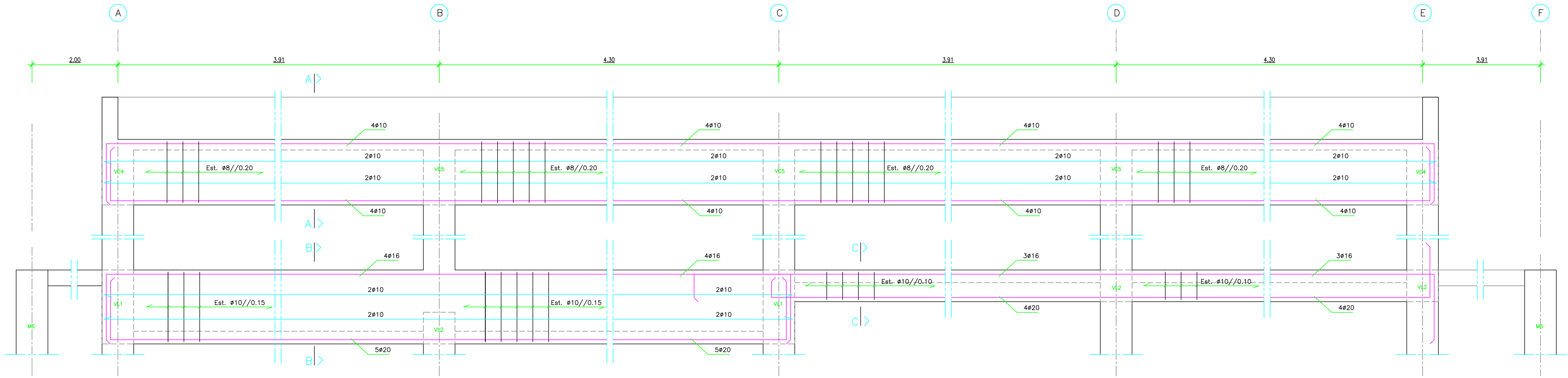

Alinhamento 1
Viga VL1; VL2; VC6

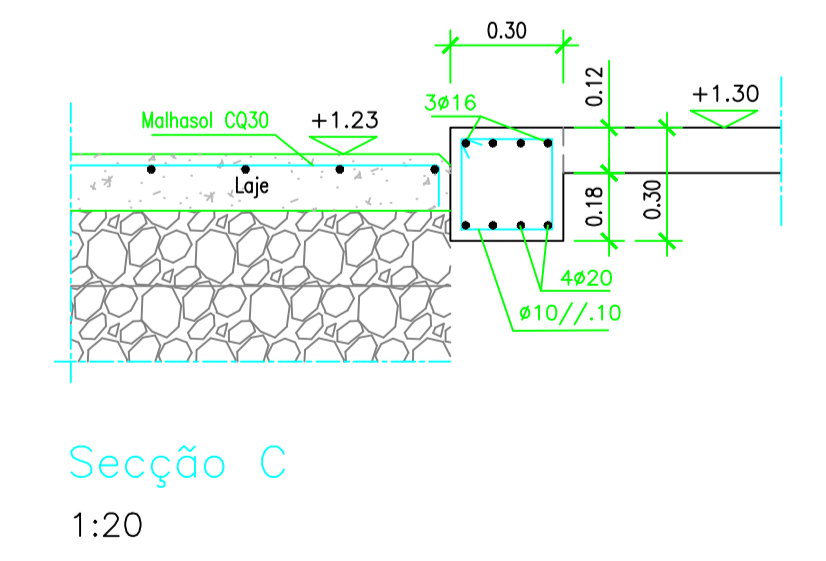
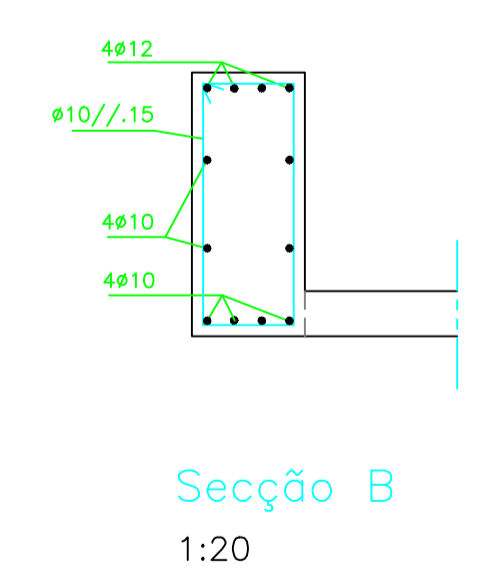
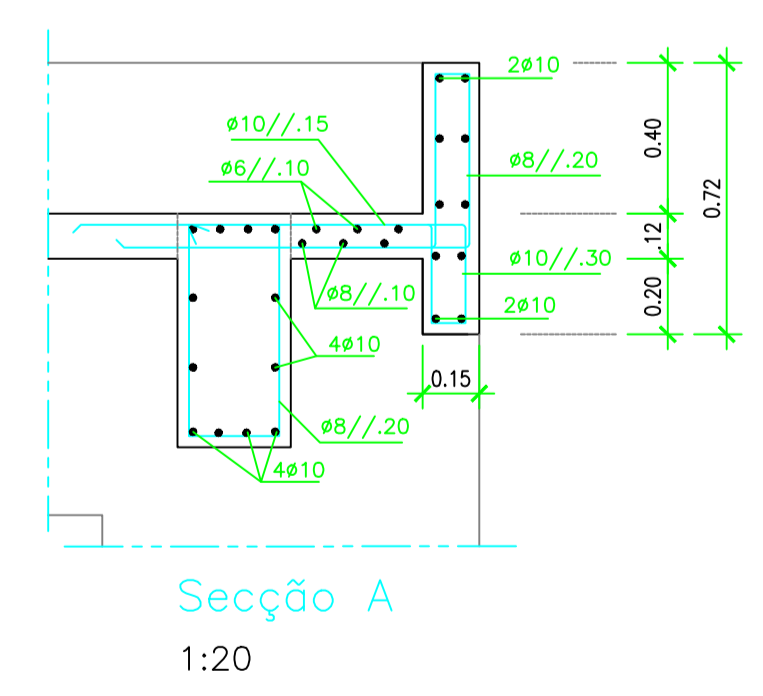

PROJ.	16.06.2015	FF	
LEV. TOP.			
DES.	16.06.2015	NR	
VERIF.	16.06.2015	AL	
DATA	ALTERADO	APROVADO	RUBRICA

ALTO DE S. JOÃO PS60-9065

EDIFÍCIO GIS
ALINHAMENTO 1 - VIGAS VL1; VL2; VC6
BETÃO ARMADO

SUBSTITUI	CÓDIGO DO CAMPO DE APLICAÇÃO	DOCUMENTO Nº	ÍNDICE
	11 06 P5 9065 00	56 004 01 05	A