

Área bruta do piso 1 – 351,27m²

Área útil do piso 1 – 301,83m²

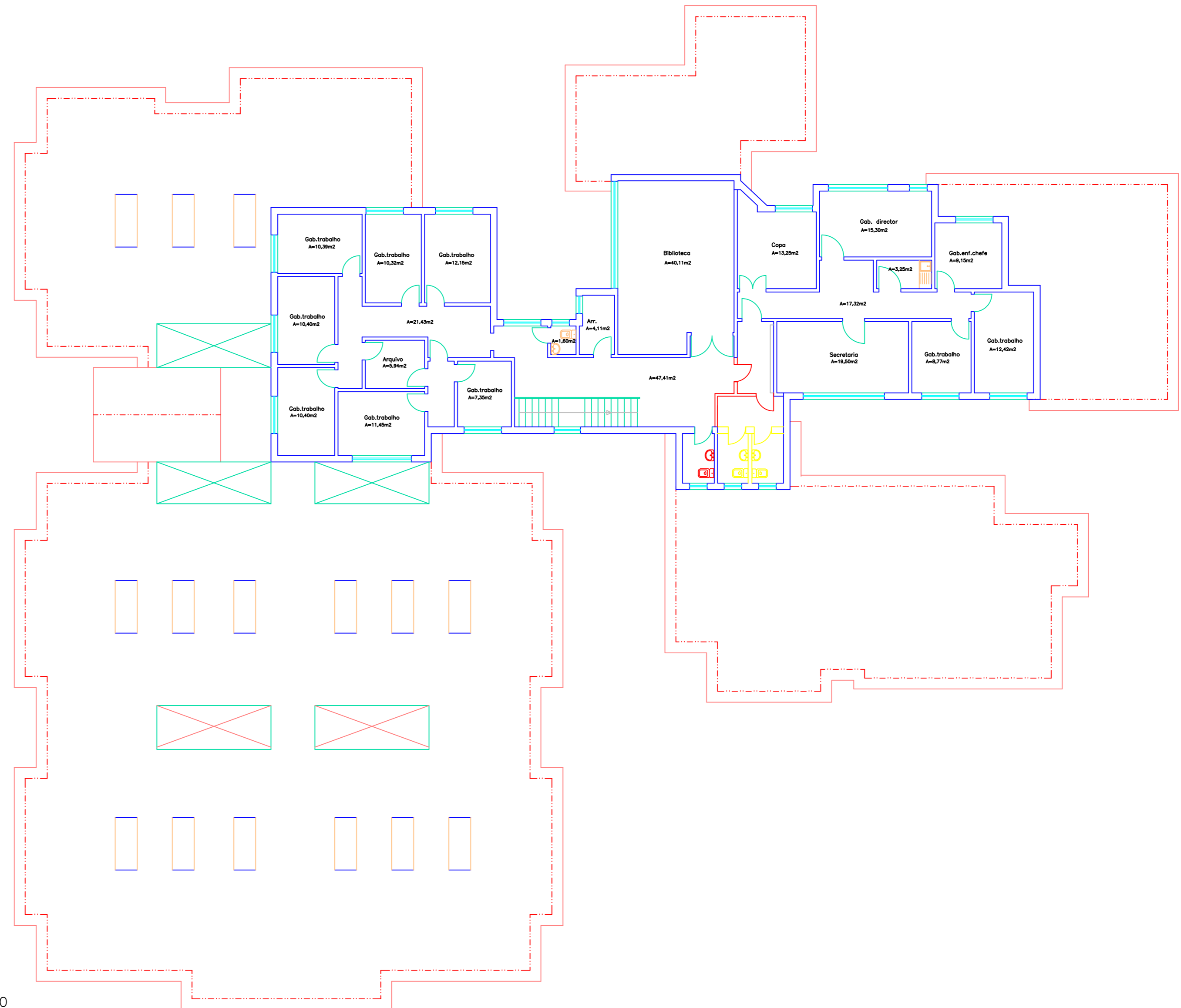

Informação Geral da Entidade

1. Área do terreno – 4.140,00m²
2. Área de implantação – 1.359,19m²
3. Área bruta do edifício – 2.948,89m²
4. Área útil do edifício – 2.383,16m²
5. Área dependente – 106,87m²
6. Área bruta privativa – 2.842,02m²
7. Número de dependências – 111
8. Número de pisos – 3
9. Número de edifícios – 1
10. 30 anos em funcionamento
11. Edifícios com auditoria energética – não tem DCR
12. Edifícios abastecidos por central de cogeração – 0