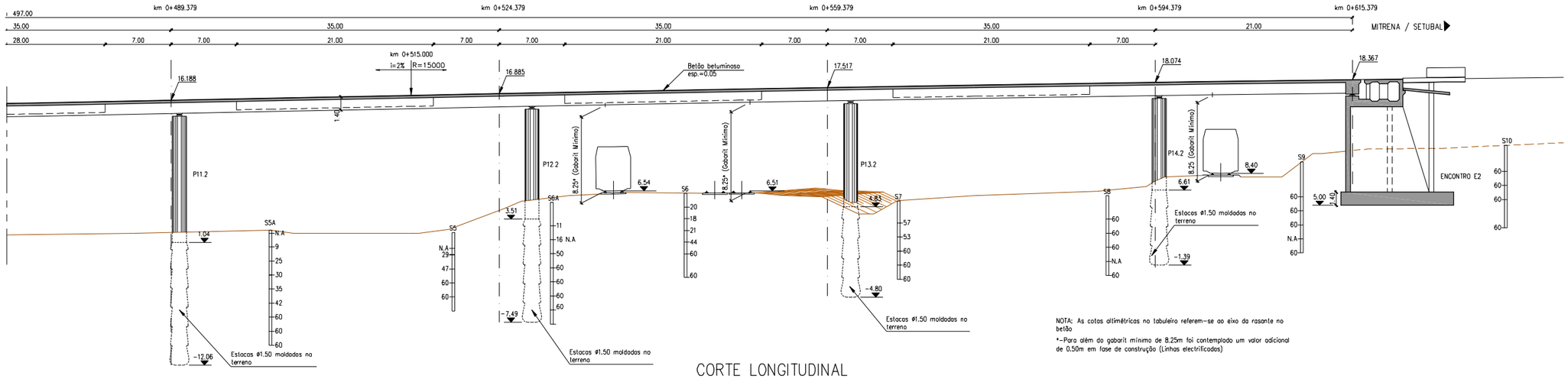

NOTA: As cotas altimétricas no tabuleiro referem-se ao eixo da rasante no betão

*-Para além do gabarit mínimo de 8.25m foi contemplado um valor adicional de 0.50m em fase de construção (Linhas electrificadas)

CORTE LONGITUDINAL

(ESC: 1:500)

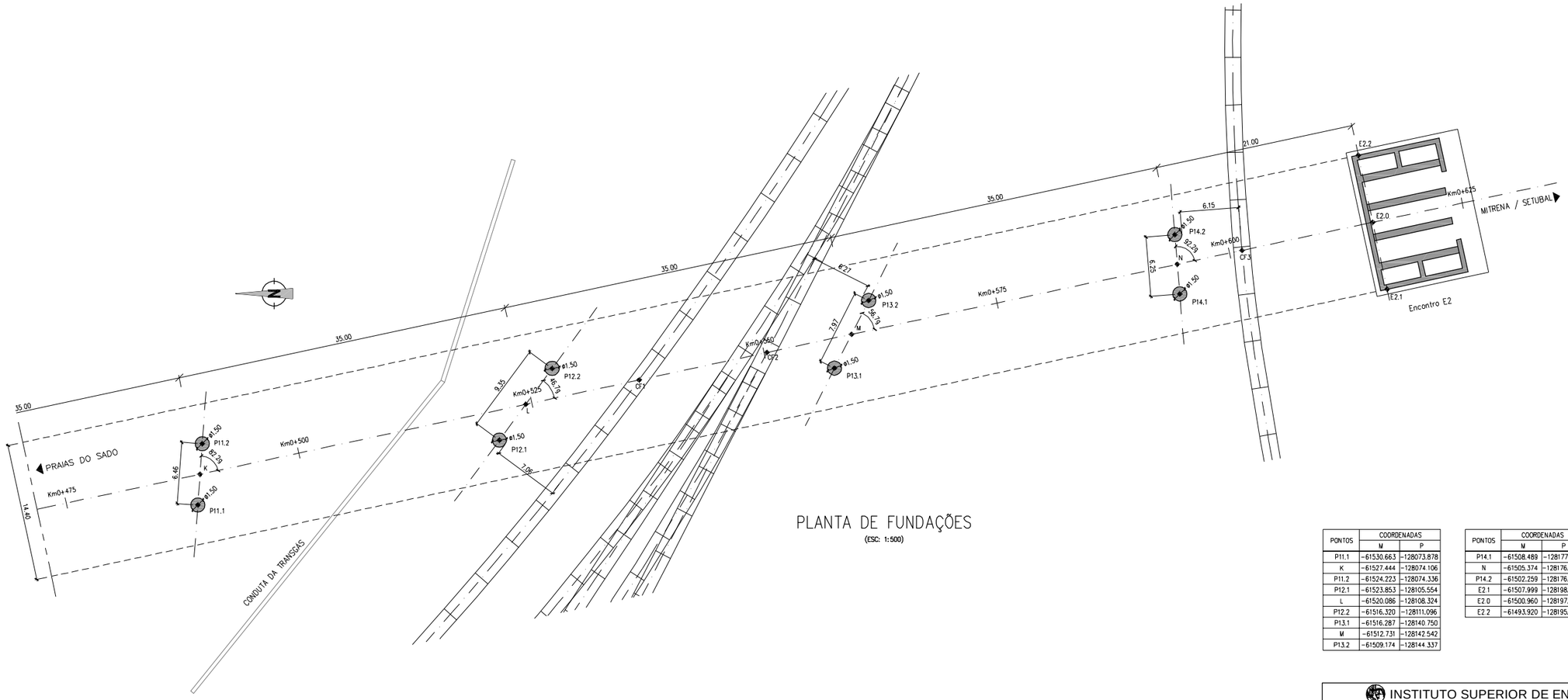

PLANTA DE FUNDAÇÕES

(ESC: 1:500)

PONTOS	COORDENADAS	
	M	P
P11.1	-61530.663	-128073.878
K	-61527.444	-128074.106
P11.2	-61524.223	-128074.336
P12.1	-61523.853	-128105.554
L	-61520.086	-128108.324
P12.2	-61516.320	-128111.096
P13.1	-61516.287	-128140.750
M	-61512.731	-128142.542
P13.2	-61509.174	-128144.337

PONTOS	COORDENADAS	
	M	P
P14.1	-61508.489	-128177.021
N	-61505.374	-128176.760
P14.2	-61502.259	-128176.502
E2.1	-61507.999	-128198.806
E2.0	-61500.960	-128197.292
E2.2	-61493.920	-128195.779

PONTOS	COORDENADAS	
	M	P
CF1	-61517.530	-128120.216
CF2	-61514.642	-128133.649
CF3	-61503.909	-128183.575

INSTITUTO SUPERIOR DE ENGENHARIA DE LISBOA

DEPARTAMENTO DE ENGENHARIA CIVIL

EN 10 - 8 - ALTO DA GUERRA / MITRENA
2º Lanço - Praias do Sado / Mitrena
PROJECTO DE EXECUÇÃO

Designação:
VIADUTO S/ SAPAL E O C.F.
DIMENSIONAMENTO GERAL 3

Projectou:
Elsa Pires, aluna nº 29426
Mestrado de Engenharia Civil
Especialidade: Estruturas

Data: Outubro de 2010

Escala: 1:500

Substitui:

Substituido por:

Desenho nº 7