

NOTA: ZONA DAS VIGAS QUE SERVEM DE APOIO A PILARES

NOTA: OS VARÕES QUANDO NÃO ESTIVEREM ESPAÇADOS NO MÍNIMO 2,0CM, TEM DE SER DISPOSTOS EM 2 CAMADAS

NOTA: FAZER OS EMPALMES REGULAMENTARES

2C - SIGNIFICA QUE A ARMADURA ESTÁ DISPOSTA EM 2 CAMADAS.

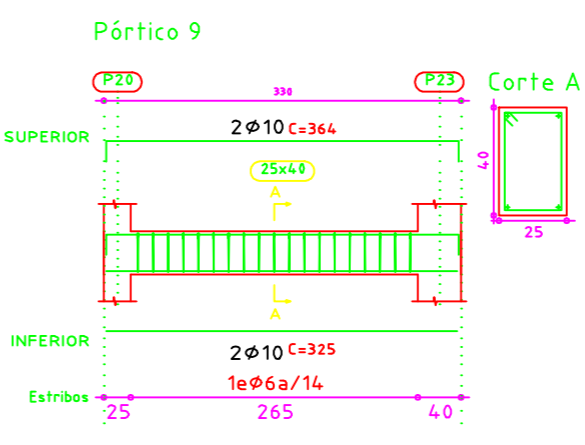
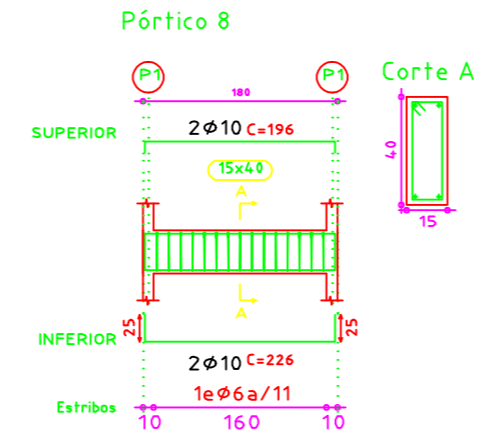
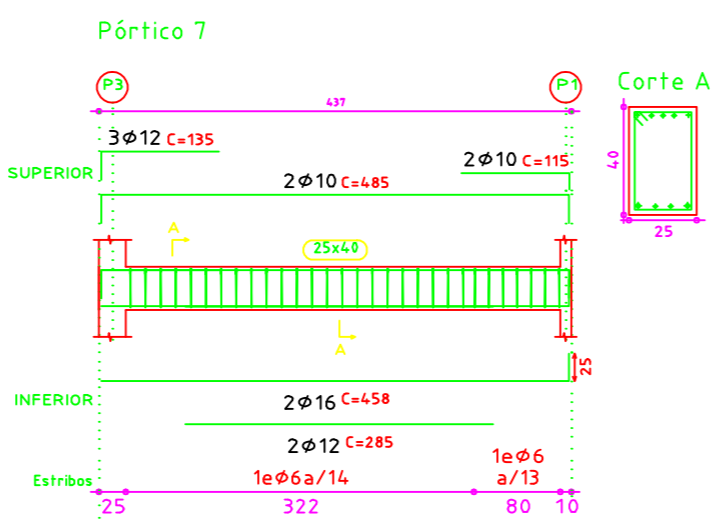
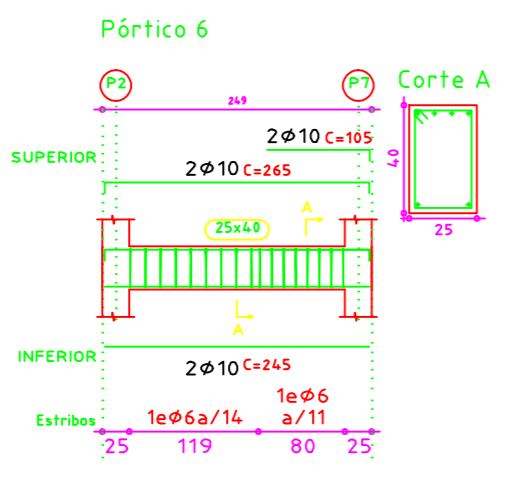
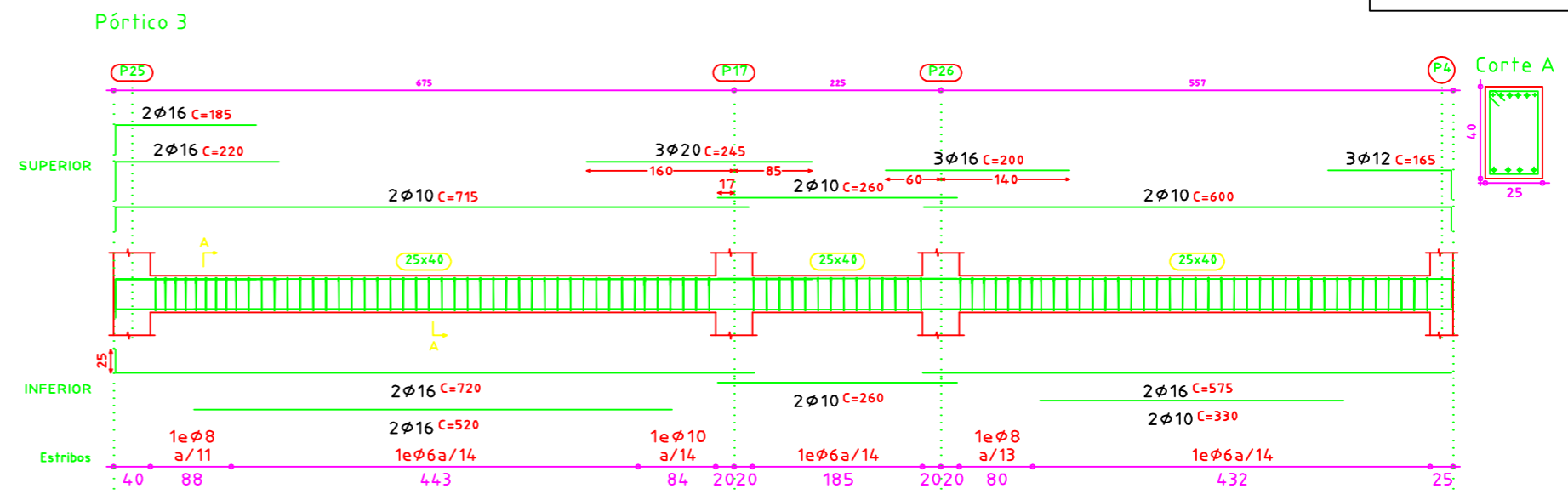
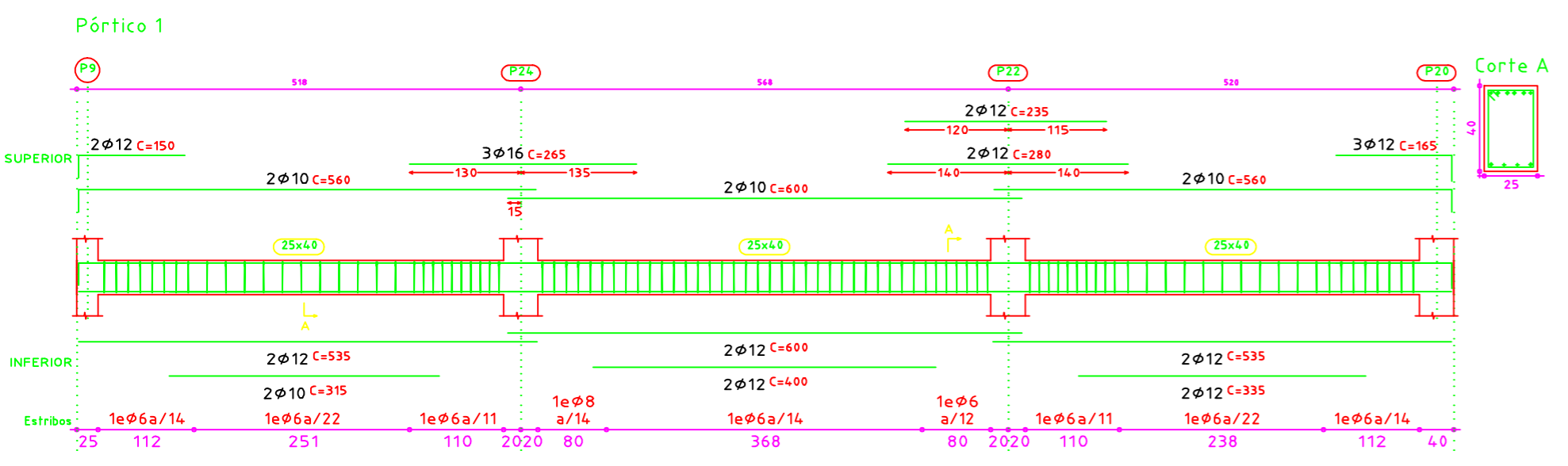

MATERIAIS:
 BARRAS OBRAS DE - DE FUNDACÃO E SUPERESTRUTURA
 BARRAS DE ARMADURA OBRAS
 BARRAS DE LIMPZA OBRAS
 Esp. 4-400 00

RECORTEMENTO DE ARMADURAS
 CAPACED E VIGAS DE FUNDACÃO E ELEMENTOS DE CONTACTO COM O SOLO - 4,00 CM
 VIGAS E PILARES - 5,00 CM
 LAMBOS E BARRAS - 5,00 CM

Técnico Responsável: Mário César Arquiteto de Figeiredo O.E. 21144	Requerente: MANUEL DE JESUS GAMEIRO	Folha nº 14
Local: Lot. Hab. Cerro da Alegria - 2ª Fase Freg. Albufeira Conc. Albufeira	Edifício Multifamiliar	Ref. * Data Jun/10
PÓRTICOS - TECTO DO 1º ANDAR		Escala 1/80 1/20
Lote 22A		