

NOTA: Na parte superior, utiliza-se uma malha corrida em toda a laje de Ø12/15.
 Zona maciça: espessura da laje de 37.5cm
 Zona aligeirada: espessura da lâmina de betão de 7.5cm

Pormenor da amarração das cintas
 Esc:1/10

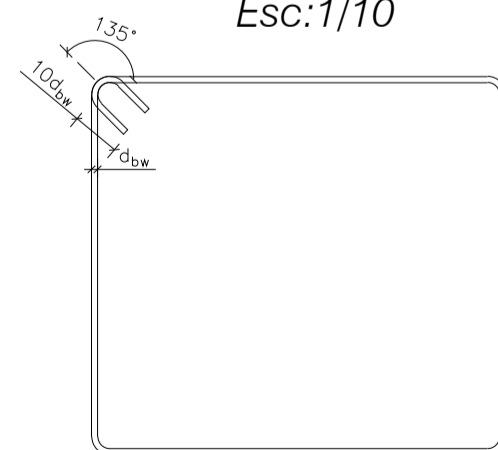

Comprimento de amarração (l_{ov}) e de emenda (l_o)		
Φ [mm]	l_o [m]	l_{ov} [m]
8	0,57	0,381
10	0,71	0,476
12	0,86	0,571
16	1,14	0,762
20	1,43	0,952
25	1,79	1,190

MATERIAIS				
BETÃO				
Elemento	Classe de resistência	Classe de exposição	Classe de consistência	Recobrimentos
Lajes e muros	C30/37	XC1	S3	3 cm
Vigas	C30/37	XC1	S3	3 cm
Pilares	C30/37	XC1	S3	3 cm
Paredes	C30/37	XC1	S3	3 cm
Sapatas	C30/37	XC2	S3	4 cm
Regularização	C12/15	X0	S3	
AÇO:				
A 400 NR SD				



PROJETO DE FUNDAÇÕES E ESTRUTURA DE UM EDIFÍCIO EM LISBOA

TRABALHO FINAL DE MESTRADO

NUNO OLIVEIRA-38038

Folha: 1/3 Desenho nº: 14

Armadura superior-laje

ESCALAS:
 COMO INDICADO (EM FORMATO A1)
 EM A3: ATENDER A UMA REDUÇÃO DE ESCALA DE 50%

JANEIRO DE 2016