

## Anexo A – Quando-síntese da caracterização das instituições

	Creche	Jardim de Infância
<b>Dimensão Histórica</b>	- Fundado em 2002	- O edifício escolar foi construído em 1997, após um incêndio nas antigas instalações do JI.
<b>Dimensão Jurídica</b>	- Instituição Privada - Tutelada pelo Ministério do Trabalho e da Solidariedade Social.	- Instituição Pública - Tutelada pelo Ministério da Educação
<b>Dimensão Organizacional</b>	- Direção composta pelo Diretor Geral	- Assembleia: composta pelo Conselho Pedagógico, Conselho Executivo e Associação de Pais
<b>Espaços Físicos e Materiais</b>	- <i>Open Space</i> ; 1 refeitório; 2 salas de berçário; 1 Gabinete de administração e 1 de coordenação; 1 sala de copa de leites; 5 salas de valência de creche; cozinha; 1 casa de banho para adultos; sala de reuniões; 1 casa de banho para crianças, 1 sala da direção - A creche funciona das 7h45 às 19h30.	- 4 salas (cada uma tem casa de banho e uma pequena despensa); cozinha; refeitório; sótão (que é utilizado pelas AAAF); 1 sala de educadores; 1 sala para auxiliares de ação educativa; recreio (que tem infraestruturas adequadas à faixa etária das crianças) - O JI tem um horário de funcionamento das 8h00 às 19h00, com horário escolar das 9h00 às 15h15.
<b>Equipas Educativas</b>	- Coordenadora pedagógica - Administrativa - Cozinheira - Auxiliar de cozinha - 4 Educadoras de infância - Professora de psicomotricidade - Psicóloga - 6 Auxiliares de ação educativa - Equipa de limpeza	- Coordenadora de estabelecimento - 4 Educadoras de Infância - 4 Auxiliares de ação educativa - Educadora do Ensino Especial - 4 Monitoras das AAAF

**Fonte:** Elaboração própria com base nas informações recolhidas através de observação direta e conversa com as Educadoras Cooperantes.

## Anexo B – Planta da sala de atividades de Creche

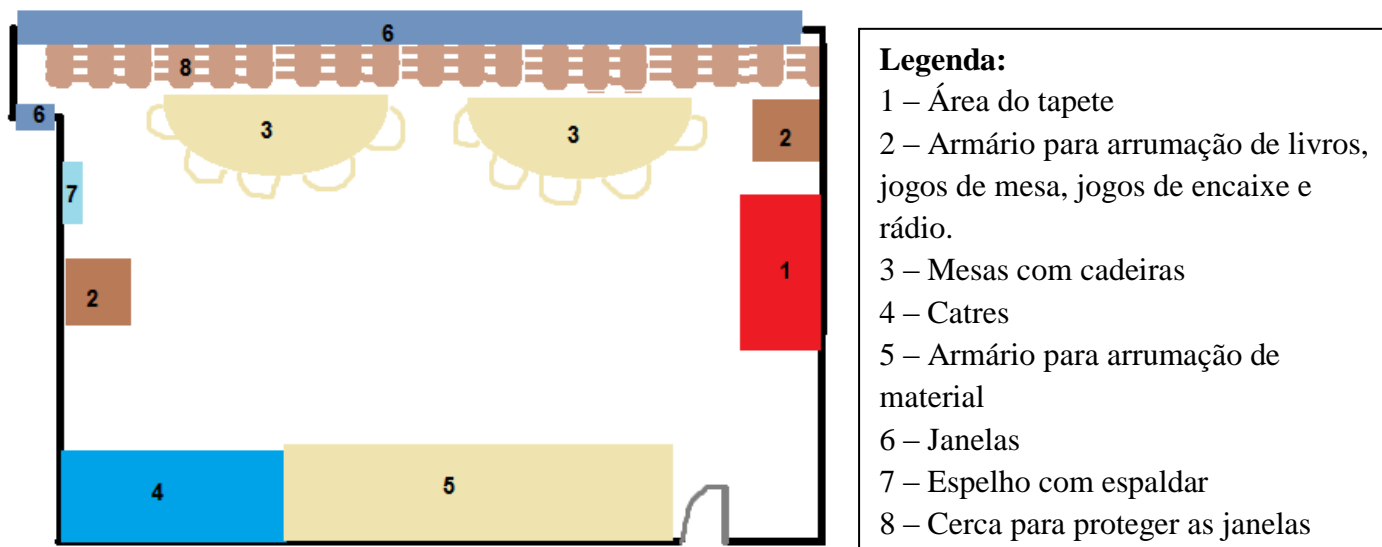

**Fonte:** Elaboração própria com base nas fotografias recolhidas com consentimento da Educadora Cooperante

## Anexo C - Planta da sala de atividades de Jardim de Infância

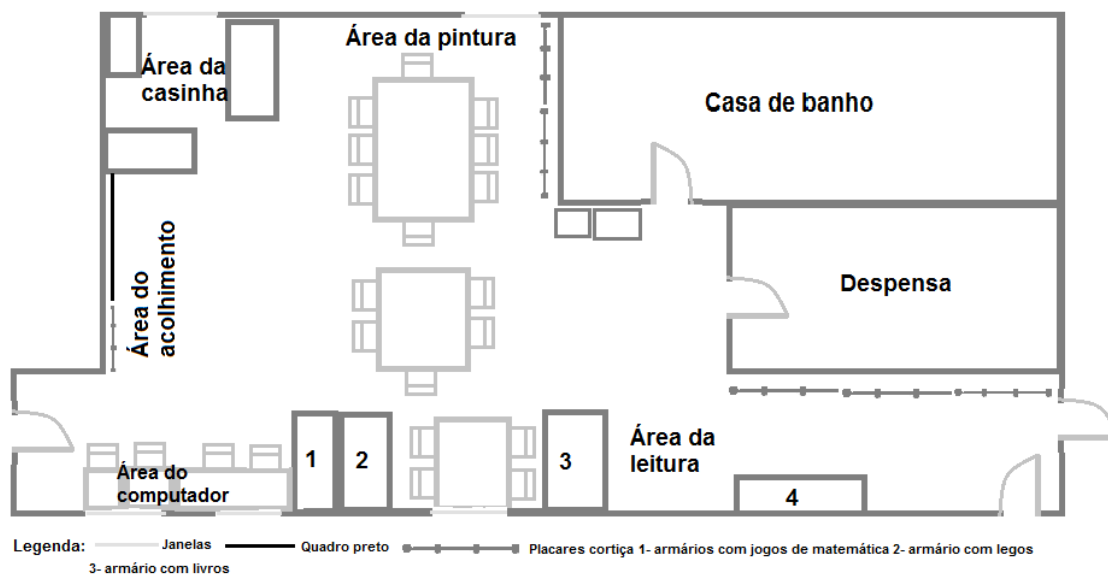

**Fonte:** Elaboração própria com base nas fotografias recolhidas com consentimento da Educadora Cooperante

## Anexo D - Quando-síntese da organização do tempo na valência de creche

Horário	Rotina
9h00 – 9h30	Acolhimento.
9h35 – 9h55	Momento no tapete: <ul style="list-style-type: none"><li>➤ Canção do “Bom-dia”;</li><li>➤ Suplemento matinal;</li><li>➤ Histórias, canções e lengalengas;</li><li>➤ Lançamento das atividades a seguir;</li><li>➤ Exploração das temáticas a trabalhar.</li></ul>
9h55 – 10h35	Atividades pedagógicas orientadas e brincadeira pelas áreas escolhidas.
10h40 – 11h00	Espaço de recreio no “ <i>Open Space</i> ” – brincadeira livre
11h00 – 11h10	Higiene das mãos
11h10 – 12h00	Almoço
12h00 – 12h30	Higiene
12h30 – 14h40	Sesta
14h40 – 15h10	Higiene
15h15 – 16h00	Lanche e higiene
16h00 – 16h30	Espaço de brincadeira na sala ou no “ <i>Open Space</i> ”
16h30 – 17h00	Brincadeira e atividades na sala

**Fonte:** Elaboração própria com base em informações retiradas do Projeto Pedagógico (2013/2014)

**Anexo E – Quando-síntese da organização do tempo na valência de Jardim de Infância**

<b>Horário</b>	<b>Rotina</b>
<b>9h00 – 9h30</b>	Acolhimento.
<b>9h35 – 10h</b>	Momento no tapete: <ul style="list-style-type: none"> <li>➤ Canção do “Bom-dia”;</li> <li>➤ Marcação do tempo, chefes do dia e calendário</li> <li>➤ Lançamento das atividades a seguir;</li> <li>➤ Exploração das temáticas a trabalhar.</li> </ul>
<b>9h55 – 10h30</b>	Atividades pedagógicas orientadas e brincadeira pelas áreas escolhidas.
<b>10h30 – 10h40</b>	Leite
<b>10h40 – 11h30</b>	Recreio/ Brincadeira nas áreas escolhidas
<b>11h30 – 11h45</b>	Higiene
<b>11h45 – 12h00</b>	Canções, lengalengas, exploração de um tema
<b>12h00 – 13h15</b>	Almoço
<b>13h15 – 13h45</b>	Hora do conto
<b>13h50 – 15h00</b>	Atividades pedagógicas orientadas e brincadeira pelas áreas escolhidas.
<b>15h00 – 15h15</b>	Higiene e Preparação para a saída das crianças.

**Fonte:** Elaboração própria com base nas observações diretas e em conversa informal com a Educadora Cooperante

## Anexo F – Quando-síntese do grupo de crianças de creche

Nome	Data de Nascimento	Idade	Percurso Institucional
<i>André</i>	26 março de 2012	22 meses	Ingressou este ano na creche
<i>Cátia</i>	21 agosto de 2012	17 meses	Ingressou este ano na creche
<i>Guilherme</i>	19 julho de 2012	18 meses	Frequentou o berçário desde os 9 meses
<i>Margarida</i>	9 outubro de 2012	15 meses	Frequentou o berçário desde 4 meses
<i>Maria Alice</i>	26 julho de 2012	18 meses	Frequentou outra instituição desde os 6 meses
<i>Rafaela</i>	2 abril de 2012	21 meses	Ingressou este ano na creche
<i>Tatiana</i>	10 outubro de 2012	15 meses	Frequentou o berçário desde 4 meses
<i>Tomás</i>	14 maio de 2012	20 meses	Frequentou o berçário desde 4 meses

**Fonte:** Elaboração própria com base nas informações contidas nas Fichas de Anamnese (2013/2014) e em conversas informais mantidas com a Educadora Cooperante.

## Anexo G – Quando-síntese do grupo de crianças de Jardim de Infância

Nome	Data de Nascimento	Idade	Percurso Institucional
<i>Catarina</i>		6	4ºano no Jardim de Infância
<i>Patrício</i>		6	3ºano no Jardim de Infância
<i>Daniela</i>		5	3ºano no Jardim de Infância
<i>Marco A.</i>		5	3ºano no Jardim de Infância
<i>Pablo</i>		5	Ingressou este ano o Jardim de Infância
<i>Ivone</i>		5	2ºano no Jardim de Infância
<i>Diogo</i>		5	3ºano no Jardim de Infância
<i>Ana</i>		5	2ºano no Jardim de Infância
<i>Barbara Barroso</i>		5	2ºano no Jardim de Infância
<i>Vanessa</i>		5	2ºano no Jardim de Infância
<i>Marco L.</i>		4	2ºano no Jardim de Infância
<i>Barbara B</i>		4	2ºano no Jardim de Infância
<i>Margarida</i>		4	Ingressou este ano o Jardim de Infância
<i>Mafalda</i>		4	Ingressou este ano o Jardim de Infância
<i>Mariana</i>		4	Ingressou este ano o Jardim de Infância
<i>Eduardo</i>		4	Ingressou este ano o Jardim de Infância
<i>David</i>		4	Ingressou este ano o Jardim de Infância
<i>Jaime</i>		4	Ingressou este ano o Jardim de Infância
<i>Camila</i>		4	Ingressou este ano o Jardim de Infância
<i>Edmundo</i>		4	Ingressou este ano o Jardim de Infância

**Fonte:** Elaboração própria com base nas informações contidas nas Fichas de Anamnese (2013/2014) e em conversas informais mantidas com a Educadora Cooperante.

## Anexo H - Quando-síntese das famílias das crianças de creche

Nome da Criança	Profissão		Idade		Constituição da estrutura familiar
	Pai	Mãe	Pai	Mãe	
<i>André</i>	Engenheiro informático	Consultora	34	34	Mãe e pai
<i>Cátia</i>	Bancário	Bancária	40	40	Mãe, pai e irmão
<i>Guilherme</i>	Militar	Engenheira Civil	46	40	Mãe, pai e irmão
<i>Margarida</i>	Consultor	Educadora	34	30	Mãe e pai
<i>Maria Alice</i>	Técnico de Informática	Assistente Social	43	35	Mãe e pai
<i>Rafaela</i>	Piloto	Conservadora/restauradora	35	33	Mãe, pai e irmã
<i>Tatiana</i>	Empregado bancário	Funcionária Pública	29	30	Mãe e pai
<i>Tomás</i>	Inspetor Serviços Fronteiras	Médica	42	35	Mãe, pai e dois irmãos

**Fonte:** Elaboração própria com base nas informações contidas nas Fichas de Anamnese (2013/2014) e em conversas informais mantidas com a Educadora Cooperante

## Anexo I - Quando-síntese das famílias das crianças de Jardim de Infância

Nome da Criança	Profissão		Idade		Hab. Académicas		Constituição da estrutura familiar
	Pai	Mãe	Pai	Mãe	Pai	Mãe	
<b>Catarina</b>	Vendedor	Doméstica	39	37	Licenciatura	Licenciatura	Pai e mãe
<b>Patrício</b>	Pasteleiro	Empregada de balcão	35	38	3ª classe	4ª classe	Pai, mãe, duas irmãs
<b>Daniela</b>	Vendedor	Caixeira	46	46	9º ano	11º ano	Pai e mãe
<b>Marco A.</b>							Pai, mãe e uma irmã
<b>Pablo</b>	Técnico Informática	Arquiteta	42	34	12º ano	Licenciatura	Pai e mãe
<b>Ivone</b>							Mãe, avó e avô
<b>Diogo</b>	Desempregado	Auxiliar de ação educativa	38	34	10º ano	12º ano	Pai, mãe e um irmão
<b>Ana</b>	Operário Armazém	Empregada Hotelaria	34	38	7º ano	9º ano	Pai, mãe e um irmão
<b>Barbara Barroso</b>	Operário Fabril	Assistente Técnica	36	36	9º ano	12º ano	Pai e mãe
<b>Vanessa</b>							Avó e uma irmã
<b>Marco L.</b>	Mecânico Automóvel	Auxiliar de ação educativa	47	42	4º ano	12º ano	Mãe e um irmão
<b>Barbara B</b>	Engenheiro Ambiente	Engenheiro Ambiente	33	33	Licenciatura	Licenciatura	Pai, mãe e um irmão
<b>Margarida</b>	Engenheiro Mecânico	Professora	37	41	Licenciatura	Licenciatura	Pai, mãe e irmão
<b>Mafalda</b>							Pai, mãe e dois irmãos
<b>Mariana</b>	Engenheiro Eletrotécnico	Bibliotecária	33	37	Licenciatura	Pós-Graduação	Pai, mãe e uma irmã
<b>Eduardo</b>	Admirativo	Psicóloga	41	41	12º ano	Mestrado	Pai e mãe
<b>David</b>	Motorista Turismo	Relações Públicas	46	36	12º ano	Licenciatura	Pai, mãe, um irmão e uma irmã

<i>Jaime</i>	Barbeiro	Oficial de justiça	39	38	12ºano	Licenciatura	Pai, mãe e um irmão
<i>Camila</i>	Professor	Professora	48	43	Licenciatura		Pai, mãe e dois irmãos
<i>Edmundo</i>							Pai e mãe

**Fonte:** Elaboração própria com base nas informações contidas nas Fichas de Anamnese (2013/2014) e em conversas informais mantidas com a Educadora Cooperante.

## **Anexo J – Teste Sociométrico**

### **Teste Sociométrico**

**Nome:** \_\_\_\_\_ **Data:** \_\_\_/\_\_\_/\_\_\_

1-Quando estás a trabalhar nas mesas, quais são os dois meninos ou meninas que gostas que fiquem sentados ao teu lado? Porquê?

2-Quando estás a trabalhar nas mesas, quais são os dois meninos ou meninas que não gostas que fiquem sentados ao teu lado? Porquê?

3-Quando estás a brincar com os legos ou na casinha, quais são os dois meninos ou meninas que gostas que brinquem contigo? Porquê?

4-Quando estás a brincar com os legos ou na casinha, quais são os dois meninos ou meninas que não gostas que brinquem contigo? Porquê?

5- Quando estás a brincar no recreio, quais são os dois meninos ou meninas que gostas que brinquem contigo? Porquê?

6-Quando estás a brincar no recreio, quais são os dois meninos ou meninas que não gostas que brinquem contigo? Porquê?

## Anexo L – Matriz Sociométrica de Escolhas do 1º teste sociométrico

Data: 3/04/2014

Nº Crianças 20 Rapazes 9 Raparigas 11  Total de Escolhas Critérios: 1.Trabalho na sala 2.Brincadeira na sala 3.Recreio	Escolha recebidas																						
	Catarina	Daniela	Ivone	Ana	Bárbara	Vanessa	Bárbara B.	Margarida	Mafalda	Mariana	Camila	Patrício	Marco A.	Pablo	Diogo	Marco L.	Eduardo	David	Jaime	Edmundo	Nº Escolhas Feitas	Nº Escolhidos	
Escolhas dadas	Catarina		1,2,1			2,1,2															6	2	
	Daniela	1,2,2				2,1,1															6	2	
	Ivone					2,2,2	1,1,1														6	2	
	Ana					1,1,2			2,2,0	0,0,1											6	3	
	Bárbara	2,0,2	1,1,1							0,2,0											6	3	
	Vanessa						1,0,2			2,1,0										0,2,1	6	3	
	Bárbara B.			0,0,2			2,2,0		1,1,1												6	3	
	Margarida			0,0,2				1,1,1		2,2,0											6	3	
	Mafalda	1,2,2			0,0,1		2,1,0														6	3	
	Mariana	1,1,1	0,0,2						2,2,0												6	3	
	Camila																0,01	2,1,0	0,0,2	1,2,0	6	4	
	Patrício												1,1,1			2,2,2					6	2	
	Marco A.											2,0,2				0,2,0		1,1,1			6	3	
	Pablo	1,0,0															0,2,2			2,1,1	6	3	
	Diogo						0,1,2		1,2,0										2,0,1		6	3	
	Marco L.											2,2,2	1,1,1								6	2	
	Eduardo	1,0,0										2,1,0		0,2,1							0,0,2	6	4
	David											2,0,0	1,1,1			0,2,2					6	3	
	Jaime										1,1,1				0,0,2		2,2,0				6	3	
	Edmundo						1,0,1											2,1,2	0,2,0		6	3	
																				120			
Total por critério	6,3,4	2,2,3	0,0,2	0,0,1	2,2,2	5,5,4	3,2,3	3,3,1	1,1,0	2,3,1	1,1,1	4,2,2	3,3,3	0,1,1	0,0,1	1,2,2	1,2,3	3,3,2	1,1,2	2,3,3			
Totais Combinados	13	7	2	1	6	14	8	7	2	6	3	8	9	2	1	5	6	8	4	8	120		
Nº de indivíduos por quem cada um é escolhido	6	3	2	1	2	6	3	3	1	4	1	4	3	1	1	3	3	3	3	4			

## Anexo M – Matriz Sociométrica de Rejeições do 1º teste sociométrico

Data: 3/04/2014

Nº Crianças 20 Rapazes 9 Raparigas 11  Total de Escolhas Critérios: 1.Trabalho na sala 2.Brincadeira na sala 3.Recreio	Escolha recebidas																							
	Catarina	Daniela	Ivone	Ana	Bárbara	Vanessa	Bárbara B.	Margarida	Mafalda	Mariana	Camila	Patrício	Marco A.	Pablo	Diogo	Marco L.	Eduardo	David	Jaime	Edmundo	Nº Rejeições	Nº de Rejeitados		
Escolhas dadas	Catarina								0,1,2	2,2,0			1,0,0	0,0,1							6	4		
	Daniela									1,2,1	0,0,2						2,1,0				6	3		
	Ivone										1,0,2					0,2,1					2,1,0	6	3	
	Ana												2,1,2								1,2,1	6	2	
	Bárbara													1,1,1		2,2,2						6	2	
	Vanessa				2,0,0						1,0,0	0,1,2	0,2,1										6	5
	Bárbara B.										1,0,1			2,0,2		0,2,0					0,1,0	6	4	
	Margarida													2,1,1				1,2,2				6	2	
	Mafalda											2,1,0	0,0,2	1,2,1								6	3	
	Mariana											1,0,1	0,1,2			2,2,0						6	3	
	Camila											1,1,1		2,2,2								6	2	
	Patrício										1,0,2			2,0,1	0,2,0						0,1,0	6	4	
	Marco A.									2,1,2				1,0,1	0,2,0							6	3	
	Pablo											0,2,2			1,1,1	2,0,0						6	3	
	Diogo												0,1,1	2,2,2								1,0,0	6	3
	Marco L.											1,2,2		2,1,1								6	2	
	Eduardo				1,0,2					2,1,0		0,2,1											6	3
	David											2,2,1								0,1,0	1,0,2	6	3	
	Jaime												2,1,2	1,2,0		0,0,1						6	3	
	Edmundo	0,0,2			2,2,0						0,1,1	1,0,0											6	4
																					120			
Total por critério	0,0,1	0,0,0	0,0,0	3,1,1	0,0,0	0,0,0	0,0,0	0,0,0	1,2,1	3,4,3	7,3,7	3,4,4	3,5,6	10,7,10	1,3,1	3,4,3	1,1,0	1,1,1	0,1,0	4,4,2	120			
Totais Combinados	1	0	0	5	0	0	0	0	4	10	17	11	14	28	5	10	2	3	1	10				
Nº de indivíduos por quem cada um é escolhido	1	0	0	3	0	0	0	0	2	4	9	5	7	11	3	6	1	1	1	6				

Anexo M – Sociograma Individual de Escolhas do *Pablo* do 1º Teste Sociométrico

△ - Rapaz  
○ - Rapariga

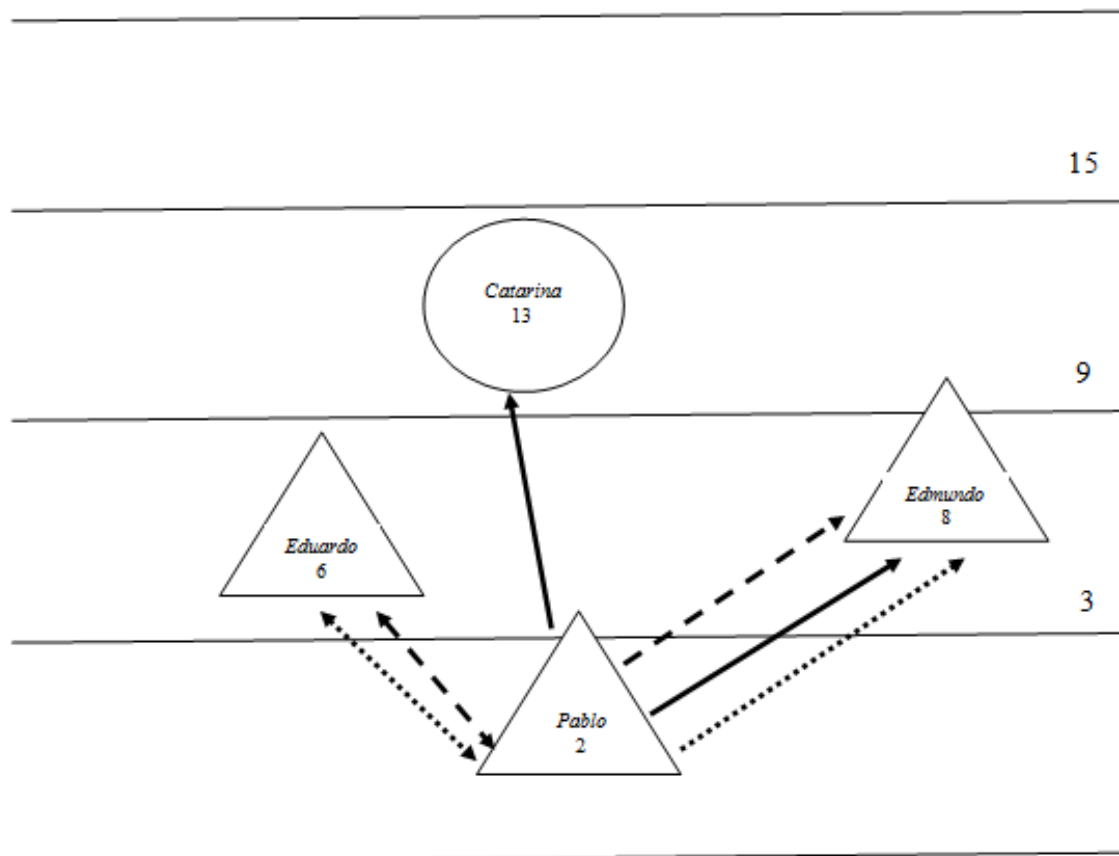

**Índice Sociométrico**

**3 ou mais** – Muito abaixo da probabilidade  
**4 a 8** – Abaixo da probabilidade  
**10 a 14** – Acima da probabilidade  
**15 ou mais** – Muito acima da probabilidade

—————> Escolha 1º Critério (trabalho sala de atividades)  
 - - - - -> Escolha 2º Critério (Brincadeira na sala)  
 .....> Escolha 3º Critério (Recreio)

**Anexo N – Sociograma Individual de Rejeições do *Pablo* do 1º Teste Sociométrico**

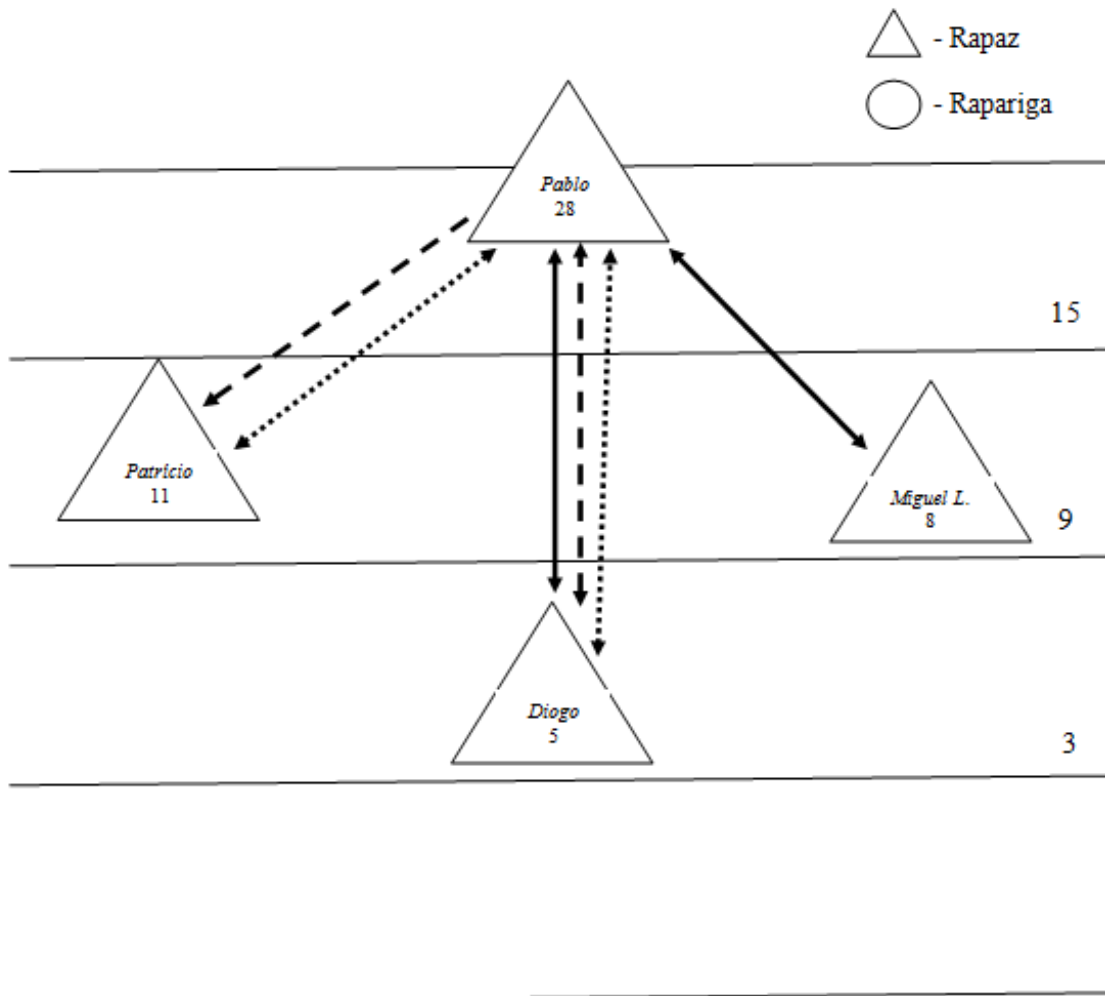

**Índice Sociométrico**

**3 ou mais** – Muito abaixo da probabilidade

**4 a 8** – Abaixo da probabilidade

**10 a 14** – Acima da probabilidade

**15 ou mais** – Muito acima da probabilidade

—————> Escolha 1º Critério (trabalho sala de atividades)

- - - - -> Escolha 2º Critério (Brincadeira na sala)

.....> Escolha 3º Critério (Recreio)

## Anexo O – Matriz Sociométrica de Escolhas do 2º teste sociométrico

Data: 3/04/2014

Nº Crianças 20 Rapazes 9 Raparigas 11  Total de Escolhas Critérios: 1.Trabalho na sala 2.Brincadeira na sala 3.Recreio	Escolha recebidas																					
	Catarina	Daniela	Ivone	Ana	Bárbara	Vanessa	Bárbara B.	Margarida	Mafalda	Mariana	Camila	Patrício	Marco A.	Pablo	Diogo	Marco L.	Eduardo	David	Jaime	Edmundo	Nº Escolhas Feitas	Nº Escolhidos
Escolhas dadas	Catarina		1,2,1			2,1,2															6	2
	Daniela	1,2,2				2,1,1															6	2
	Ivone						0,0,1	2,1,2	1,2,0												6	3
	Ana			0,2,0			2,0,2			1,1,1											6	3
	Bárbara	2,1,2	1,2,1																		6	2
	Vanessa			0,2,0						1,1,2		2,0,1									6	3
	Bárbara B.			0,2,2				2,0,0	1,1,1												6	3
	Margarida			0,0,2				2,2,0	1,1,1												6	3
	Mafalda				0,2,2						2,0,1				1,1,0						6	3
	Mariana	1,1,1	0,2,2					2,0,0													6	3
	Camila													0,2,2				2,0,0	1,1,1		6	3
	Patrício												1,1,1			2,2,2					6	2
	Marco A.											0,2,0				2,0,2		1,1,1			6	3
	Pablo	2,0,0														0,1,1	1,2,2				6	3
	Diogo				0,1,0				1,2,1		2,0,2										6	3
	Marco L.											2,2,2	1,1,1								6	2
	Eduardo	1,0,0													2,1,1	0,2,2					6	3
	David											2,0,0	1,1,1	0,2,2							6	3
Jaime																						
Edmundo																						
																					108	
Total por critério	5,3,3	2,3,3	0,3,2	0,2,1	2,2,2	2,1,2	4,2,2	4,4,3	1,1,1	3,0,3	0,0,0	2,2,1	3,3,3	2,4,3	0,1,1	2,2,3	1,1,1	2,1,1	1,1,1	0,0,0		
Totais Combinados	11	8	5	3	6	5	8	11	3	6	0	5	9	9	2	7	3	4	3	0	108	
Nº de indivíduos por quem cada um é escolhido	5	3	4	2	2	3	4	4	1	3	0	3	3	4	1	3	1	2	1	0		

## Anexo P – Matriz Sociométrica de Rejeições do 2º teste sociométrico

Data: 3/04/2014

Nº Crianças 20 Rapazes 9 Raparigas 11  Total de Escolhas Critérios: 1.Trabalho na sala 2.Brincadeira na sala 3.Recreio		Escolha recebidas																					
		Catarina	Daniela	Ivone	Ana	Bárbara	Vanessa	Bárbara B.	Margarida	Mafalda	Mariana	Camila	Patrício	Marco A.	Pablo	Diego	Marco L.	Eduardo	David	Jaime	Edmundo	Nº Rejeições	Nº de Rejeitados
Escolhas dadas	Catarina										1,2,1	0,1,0						2,0,2			6	3	
	Daniela									0,0,2	1,2,1								2,1,0			6	3
	Ivone										0,2,0	1,0,2	2,1,1									6	3
	Ana			1,2,1									2,1,2									6	2
	Bárbara												1,0,2	2,1,0		0,2,1					6	3	
	Vanessa				2,0,0							1,0,0	0,1,2	0,2,1							6	4	
	Bárbara B.										0,2,0						2,1,1	1,0,2			6	3	
	Margarida											1,1,0		0,0,1			2,0,0	0,2,2			6	4	
	Mafalda												2,1,1	1,2,2							6	2	
	Mariana												1,0,1	0,1,2				2,2,0			6	3	
	Camila	1,2,0									2,0,1									0,1,2	6	3	
	Patrício											1,1,2			2,0,0	0,2,1						6	3
	Marco A.										2,1,2				1,0,0	0,2,0		0,0,1				6	4
	Pablo												0,2,2	1,1,1		2,0,0						6	3
	Diego												0,2,1		2,1,2		1,0,0					6	3
	Marco L.											1,2,1			2,1,2						6	2	
	Eduardo				0,2,2						2,1,0	1,0,1										6	3
	David	0,1,0		2,2,1	1,0,2																	6	3
	Jaime																						
	Edmundo																						
																					108		
Total por critério	1,2,0	0,0,0	2,2,2	2,1,2	0,0,0	0,0,0	0,0,0	0,0,0	0,0,0	3,3,3	7,6,5	4,5,7	5,7,7	4,2,2	1,2,1	4,3,2	0,0,1	3,3,4	0,0,0	0,0,0			
Totais Combinados	3	0	6	5	0	0	0	0	0	9	18	16	19	8	4	9	1	10	0	0	108		
Nº de indivíduos por quem cada um é escolhido	2	0	2	3	0	0	0	0	0	5	8	8	8	4	3	5	1	5	0	0			

**Anexo Q – Sociograma Individual de Escolhas do *Pablo* do 2º Teste Sociométrico**

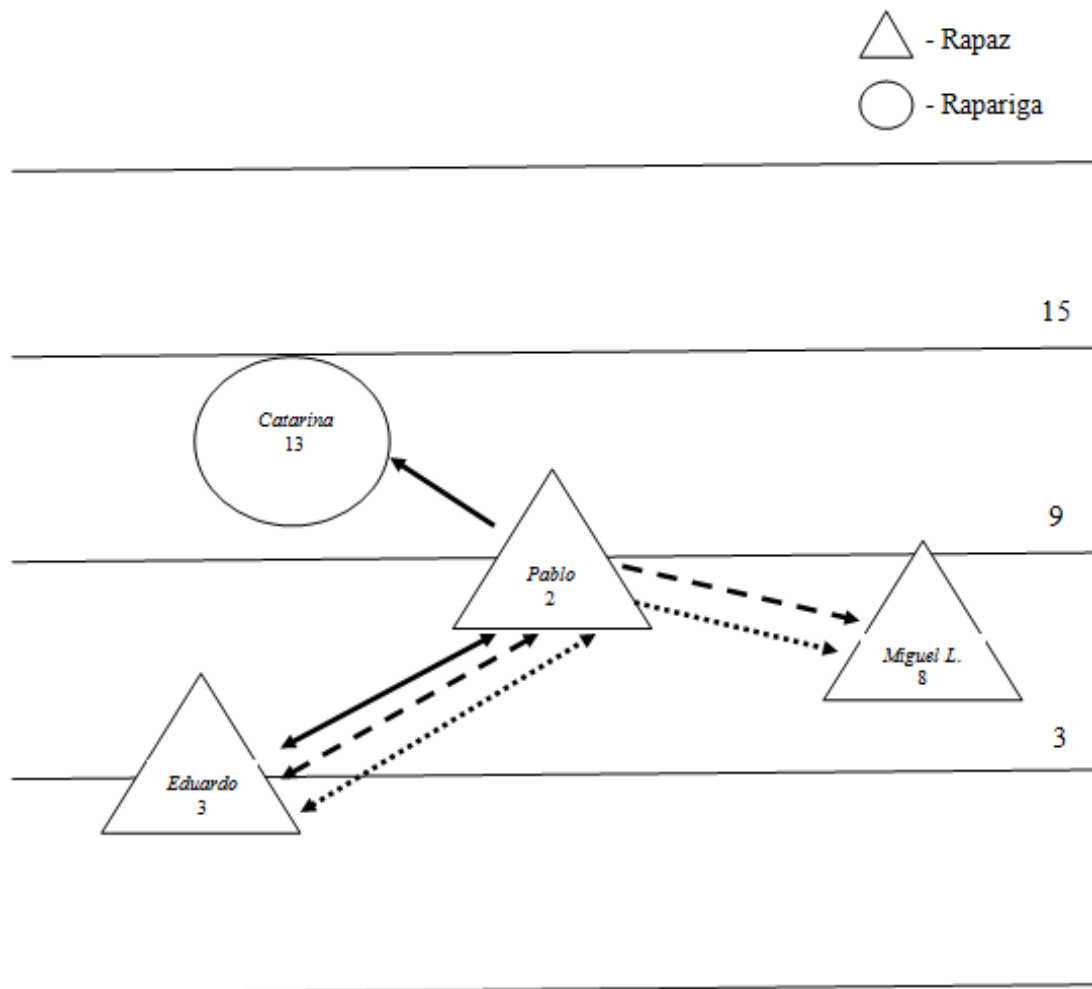

**Índice Sociométrico**

- 3 ou mais** – Muito abaixo da probabilidade
- 4 a 8** – Abaixo da probabilidade
- 10 a 14** – Acima da probabilidade
- 15 ou mais** – Muito acima da probabilidade

- Escolha 1º Critério (trabalho sala de atividades)
- - - - -→ Escolha 2º Critério (Brincadeira na sala)
- .....→ Escolha 3º Critério (Recreio)

**Anexo R – Sociograma Individual de Rejeições do *Pablo* do 2º Teste Sociométrico**

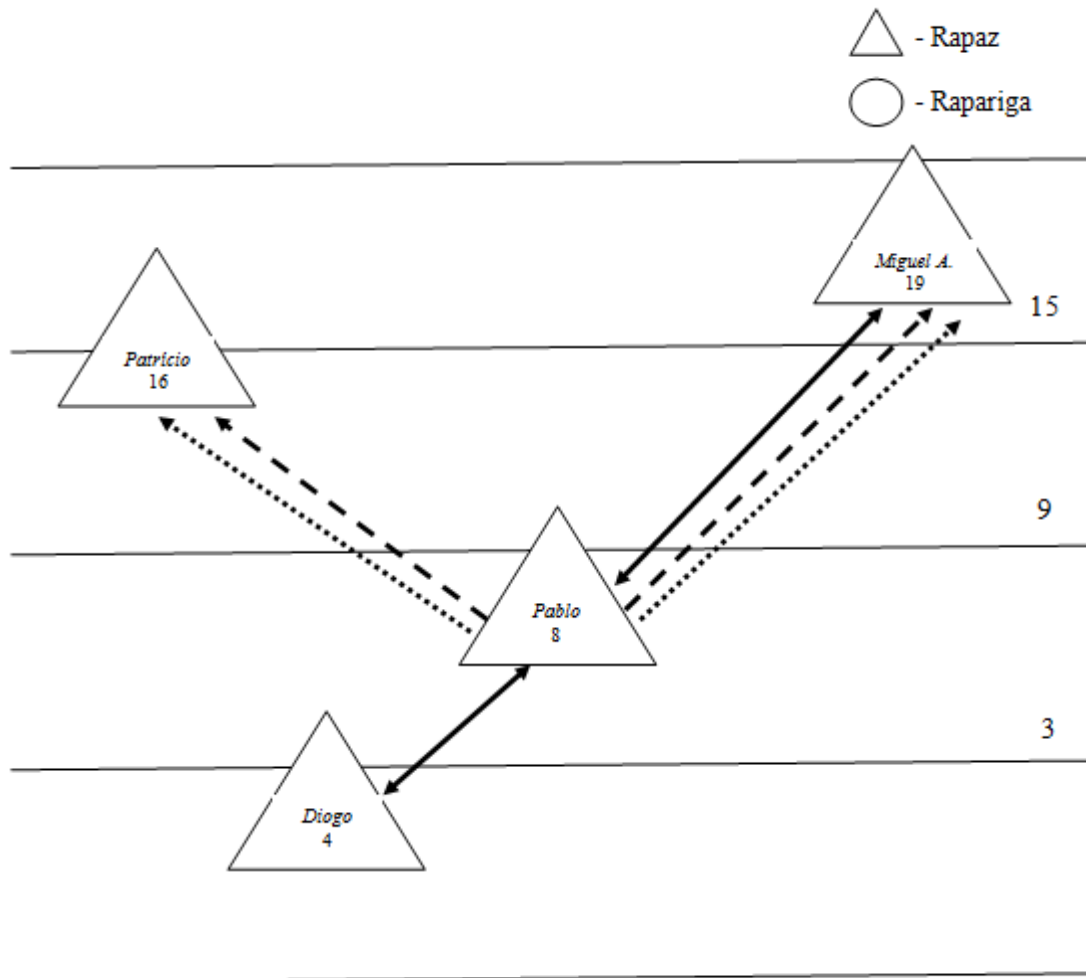

**Índice Sociométrico**

- 3 ou mais** – Muito abaixo da probabilidade
- 4 a 8** – Abaixo da probabilidade
- 10 a 14** – Acima da probabilidade
- 15 ou mais** – Muito acima da probabilidade

- Escolha 1º Critério (trabalho sala de atividades)
- Escolha 2º Critério (Brincadeira na sala)
- Escolha 3º Critério (Recreio)