

OBRA: ESTUDO GEOLÓGICO E GEOTÉCNICO
SUB-CONCESSÃO DO BAIXO ALENTEJO - LANÇO A

DATA DE INÍCIO: 09/07/09

CLIENTE: RODOVIAS DO BAIXO ALENTEJO, ACE

DATA DE FIM: 09/07/09



LOCALIZAÇÃO: CONFORME PLANTA EM ANEXO

EQUIPAMENTO: **DIÂMETRO:** **TUBAGEM:**
MARCA: APAGEO 0,00 - 6,58 m = 76 mm - m = mm
MODELO: APAFOR 22 - m = mm - m = mm
MÉTODO: ROTAÇÃO - m = mm - m = mm

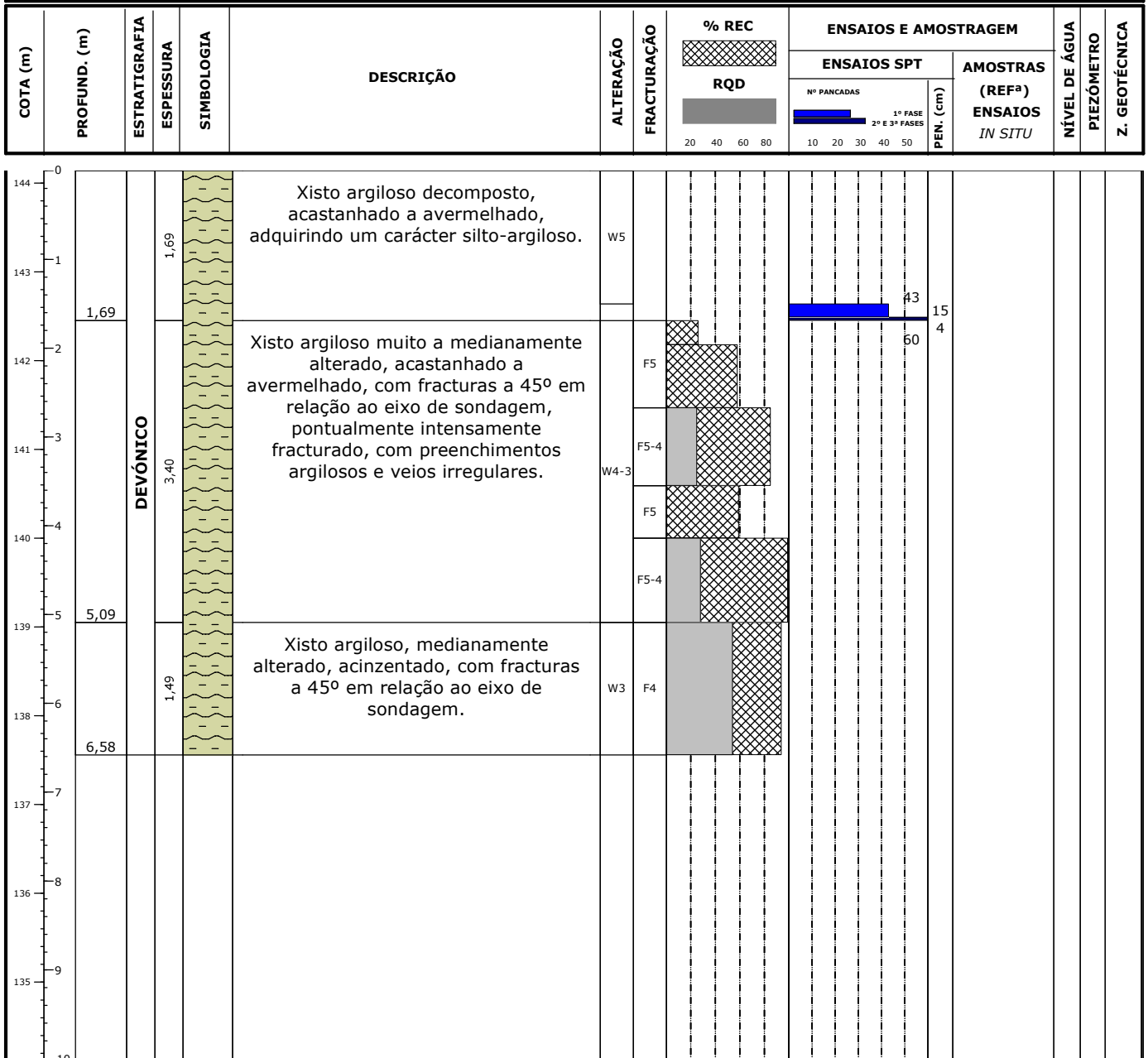
COMPRIMENTO: 6,58 m
COTA: 144,140m **INCLINAÇÃO:** 90 °
COORDENADAS:
M= -27443,800 **P=** -175253,346



Observações: Na última leitura efectuada no dia 01/09/09 o furo encontrava-se sem água (Seco).

Legenda:  Nível de água detectado: m  Nível de água estabilizado: m A.R. - Am.remexida A.I. - Am. indeformada

Realizado por: JPA

Verificado por: NNA

Pág. 1/1