

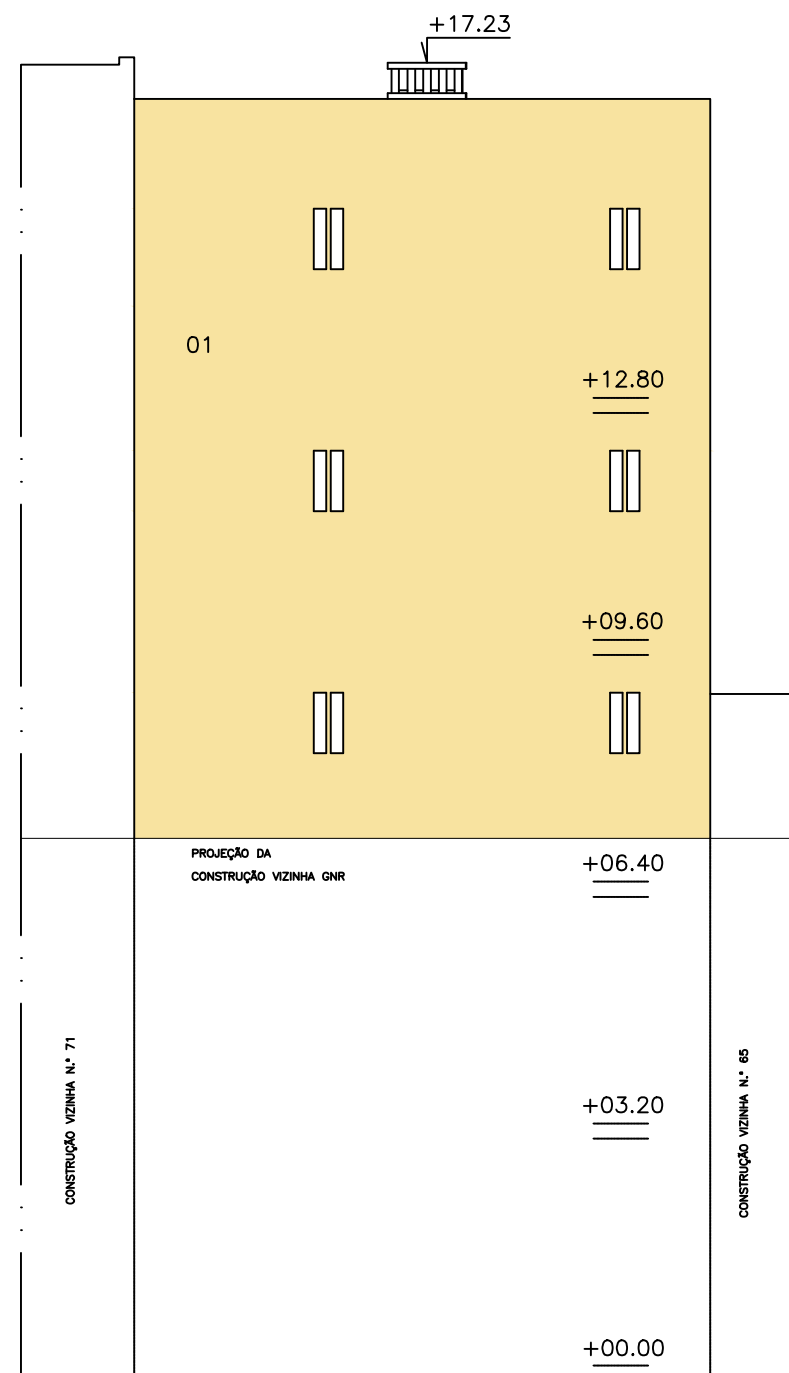

ALÇADO PRINCIPAL

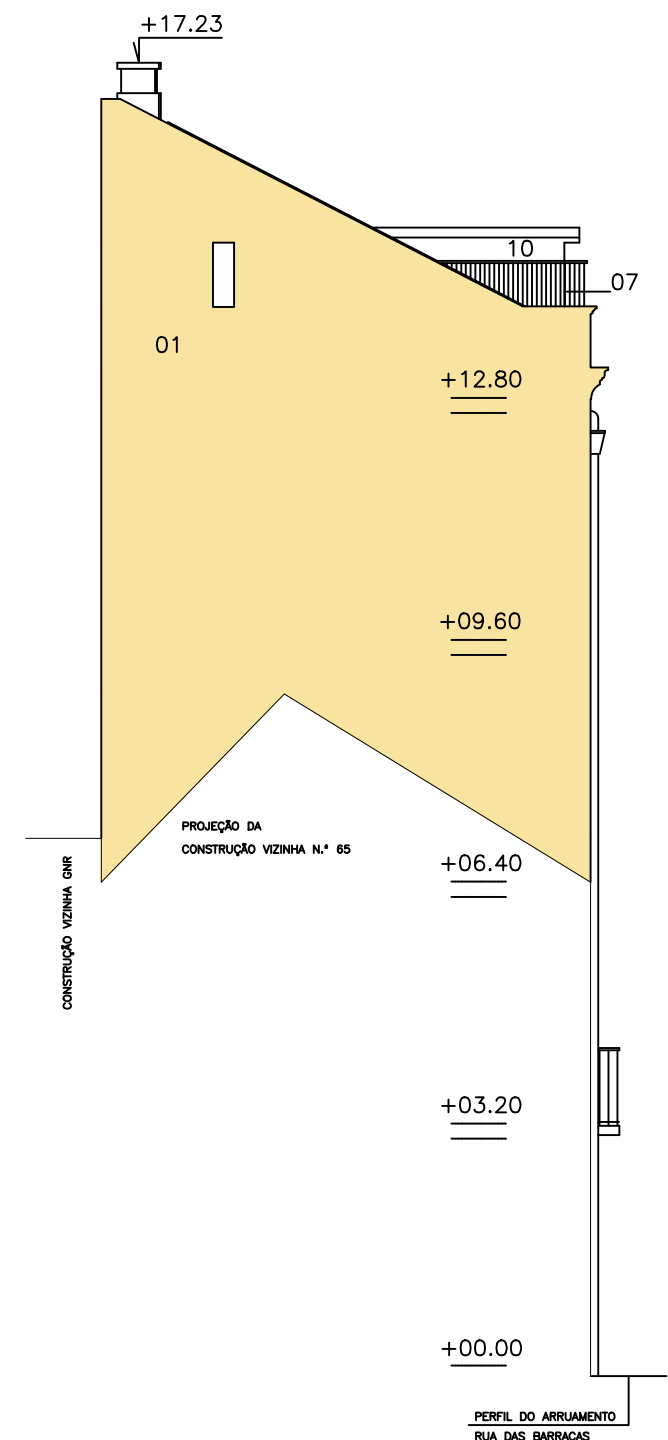

ALÇADO POSTERIOR



ALÇADO LATERAL ESQUERDO

MAPA DE ACABAMENTOS EXTERIORES

- 01 – Parede em alvenaria de pedra e argamassa, a recuperar, rebocada e pintada na cor amarelo.
- 02 – Soco pintado à cor cinzento.
- 03 – Janela de peito dupla, de batente, em caixilharia de alumínio e vidro duplo incolor, na cor branco, com portadas de batente interiores.
- 04 – Vão de sacada duplo, de batente, em caixilharia de alumínio e vidro duplo incolor, na cor branco e aro envolvente na cor branco, com portadas de batente interiores.

- 05 – Molduras de vãos e cantarias em pedra aparelhada.
- 06 – Porta de entrada em caixilharia de madeira pintada à cor verde.
- 07 – Guarda em ferro pintado à cor verde.
- 08 – Cobertura inclinada revestida a telha cerâmica do tipo lusa, hidrófugada, na cor barro vermelho.
- 09 – Chaminé em alvenaria de tijolo cerâmico rebocado e pintado na cor amarelo.
- 10 – Chapa zincada à cor cinzento.

TÉCNICO RESPONSÁVEL: Virgínia Filipa Martins Pacheco	ISEL N.º: 32387	OE N.º: 73 563
PROJETO: Projeto de Estabilidade da Alteração de um Edifício de Habitação Multifamiliar		
LOCAL: Rua das Barracas, n.º 69, 1150-060 LISBOA		
INSTITUIÇÃO DE ENSINO:  R. Conselheiro Emídio Navarro 1 1959-007 Lisboa Tlf: 21 831 7000	DESIGNAÇÃO: Alçados	
DATA: Dezembro de 2015	DESENHO N.º: 03	ESCALA: 1/100