

RUA ADELINO NUNES

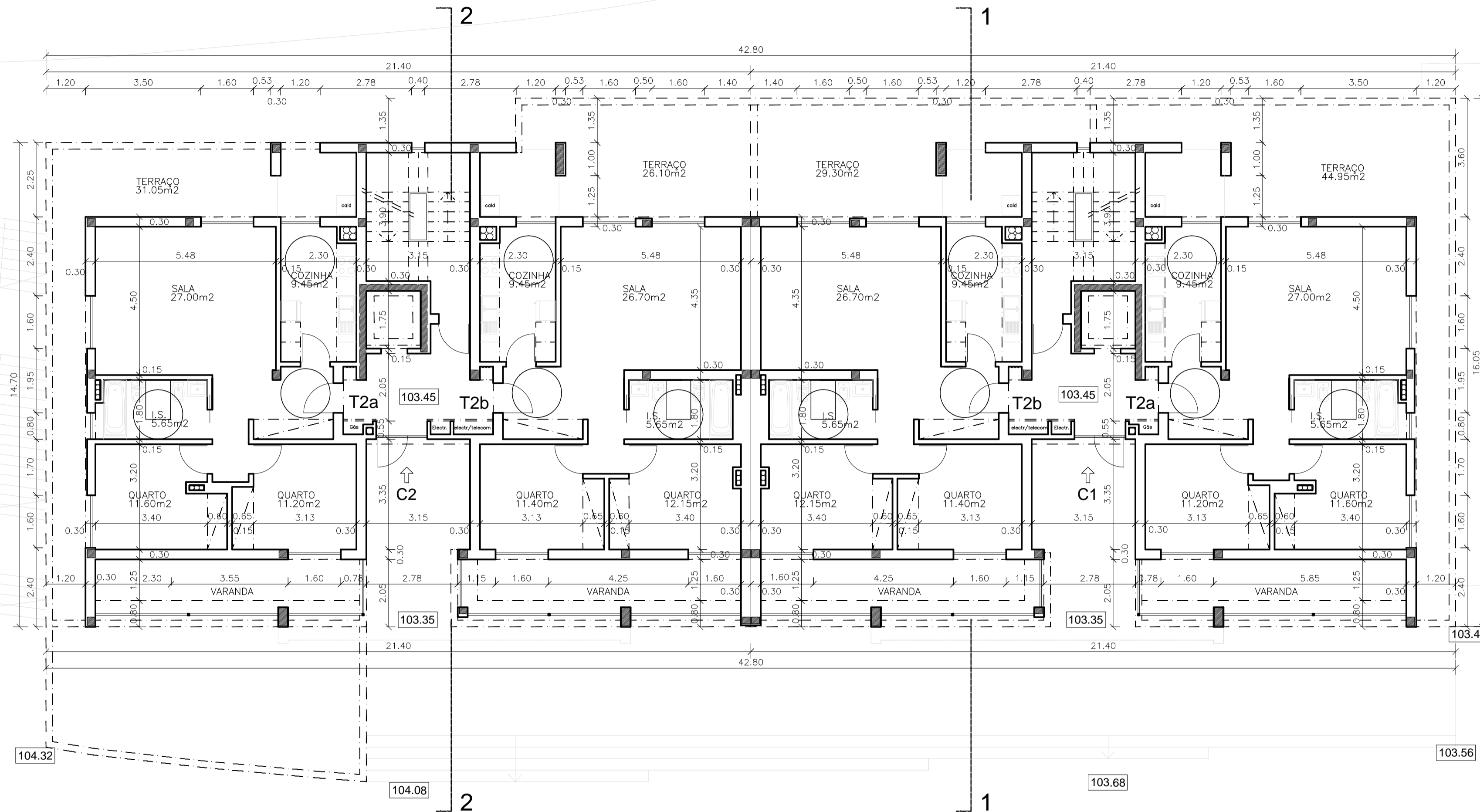

QUADRO SINÓPTICO

Área de Lote	824,00 m ²
Superfície de Implantação	824,00 m ²
Volumetria de Implantação	7.745,35 m ³
Superfície de Pavimento	1.470,28 m ²
Superfície de Pavimento para Habitação (piso 0 ao piso 2)	1.470,28 m ²
Área Bruta de Estacionamento e Arrecadações (piso -1)	815,20 m ²
Área de Logradouro	0 m ²
Superfície Permeável Verde	0 m ²
Índice de Utilização Líquido	1,72
Índice de Ocupação	1
Número de Pisos Abaixo do Solo	0
Número de Pisos Acima do Solo	4

Lote C	Habitação - Tipologias						Estacionamento	
	T1	T2	T3	T4	T5	TOTAL	Automóvel	Bicicletas
Edifício C1		2	2	2		6	21	24
Edifício C2		2	2	2		6		
TOTAL		4	4	4		12		

	ÁREA DEPARTAMENTAL DE ENGENHARIA CIVIL Mestrado em Engenharia Civil	
	Trabalho Final de Mestrado	Escala: 1/100
	Arquitetura Planta Piso 0	DESENHO N.º 2 Formato A1
Elaborado por: Stéphane Marques nº33261		
Dezembro 2014		

Nota: Em caso de formato A3, ter em conta que a escala do desenho aumenta para o dobro