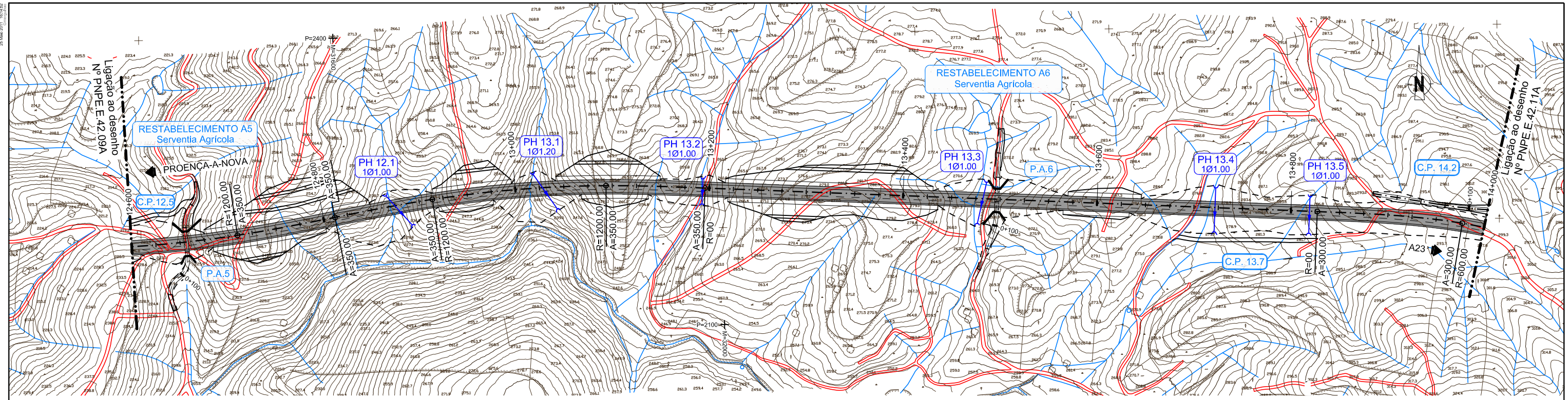
Ligação ao desenho Nº PNPE.E.42.09A
RESTABELECIMENTO A5
Serventia Agrícola
PROENÇA-A-NOVA
C.P.12.5
P.A.5
PH 12.1
1Ø1.00
PH 13.1
1Ø1.20
PH 13.2
1Ø1.00
RESTABELECIMENTO A6
Serventia Agrícola
PH 13.3
1Ø1.00
P.A.6
PH 13.4
1Ø1.00
PH 13.5
1Ø1.00
C.P. 14.2
C.P. 13.7
A23
Ligação ao desenho Nº PNPE.E.42.11A
N

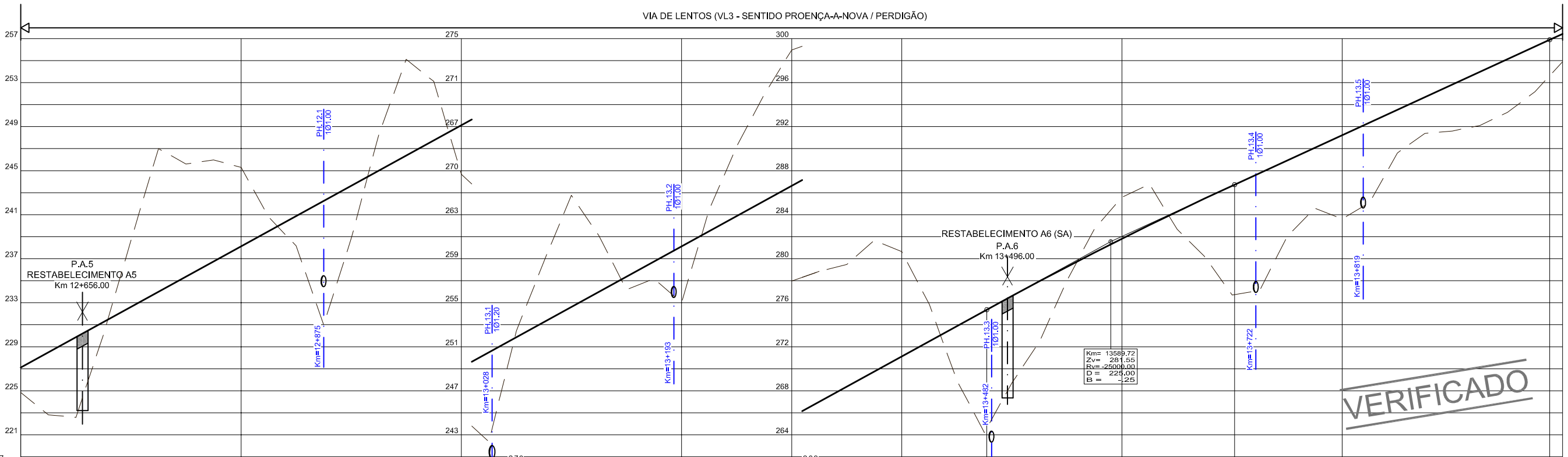
VIA DE LENTOS (VL3 - SENTIDO PROENÇA-A-NOVA / PERDIGÃO)
P.A.5
RESTABELECIMENTO A5
Km 12+656.00
RESTABELECIMENTO A6 (SA)
P.A.6
Km 13+496.00
Km= 13589.72
Zv= 281.55
Rv= -25000.00
D = 225.00
B = -.25
VERIFICADO
PLANO DE COMP. – 217

| | | |