

**VÃO DE 15.55 m - VIGA DE 15 m**  
 VISTA LATERAL DOS CORDÕES DE PRÉ-ESFORÇO  
 A1 - 1/25 ; A3 - 1/50

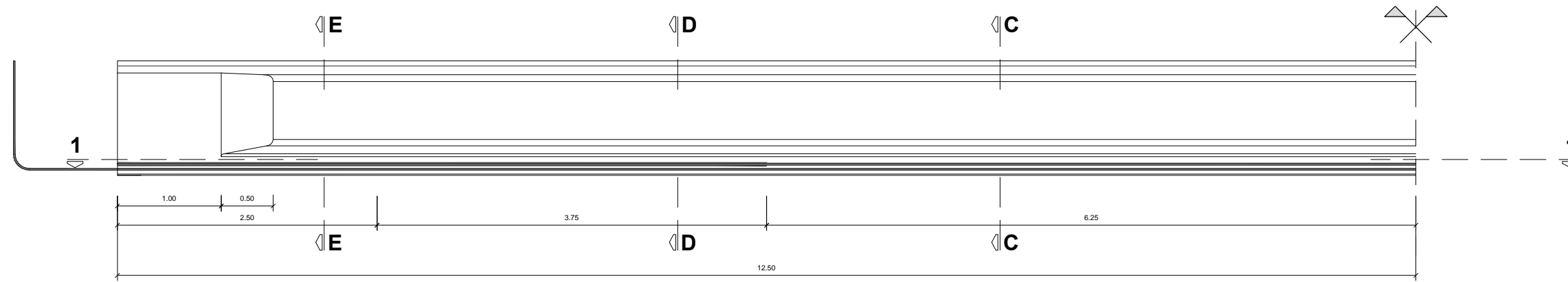

**VÃO DE 26.10 m - VIGA DE 25 m**  
 VISTA LATERAL DOS CORDÕES DE PRÉ-ESFORÇO  
 A1 - 1/25 ; A3 - 1/50

MATERIAIS	
<b>BETÃO:</b>	Resistência Mecânica
Elementos Pré-fabricados	C45/55
Tabuleiro, Carlingas, Lancil e Pilares	C30/37
Fundações e Encontros	C30/37
Viga de Bordadura	C20/25
Regularização das Fundações	C16/20
<b>AÇO:</b>	
Armadura Passiva	A500 NR SD
Armadura Activa em Cordões	Classe Y 1860
Guarda Corpos	S235
<b>RECOBRIMENTO</b>	
Elementos enterrados e não enterrados	50mm

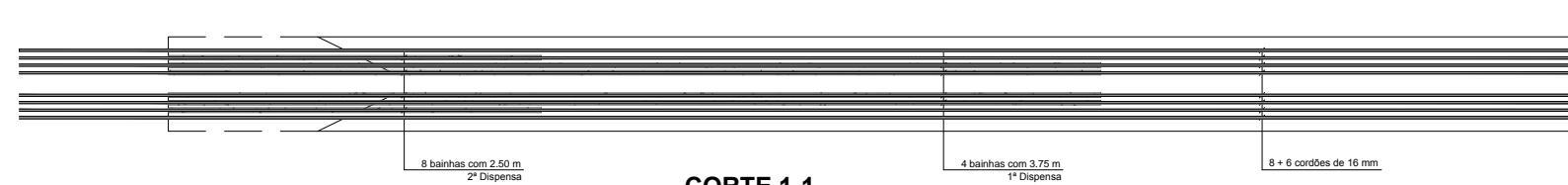

**CORTE 1-1**  
 A1 - 1/25 ; A3 - 1/50

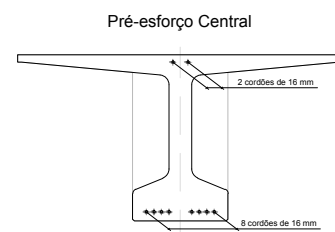

**CORTE A-A**  
 A1 - 1/25 ; A3 - 1/50

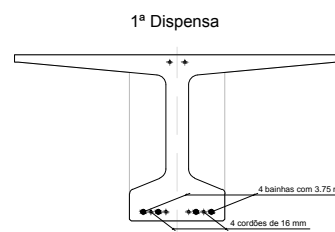

**CORTE B-B**  
 A1 - 1/25 ; A3 - 1/50

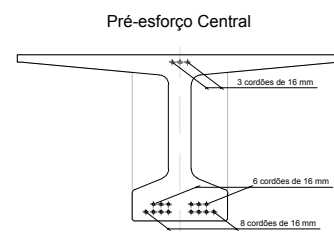

**CORTE C-C**  
 A1 - 1/25 ; A3 - 1/50

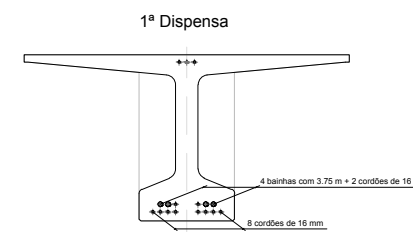

**CORTE D-D**  
 A1 - 1/25 ; A3 - 1/50

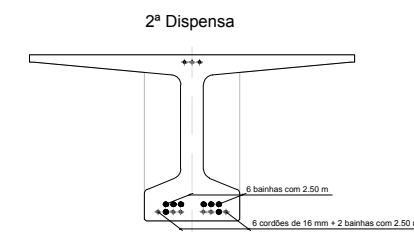

**CORTE E-E**  
 A1 - 1/25 ; A3 - 1/50