

Alçado de Tardoz (Paredes a reforçar)

Escala 1:100

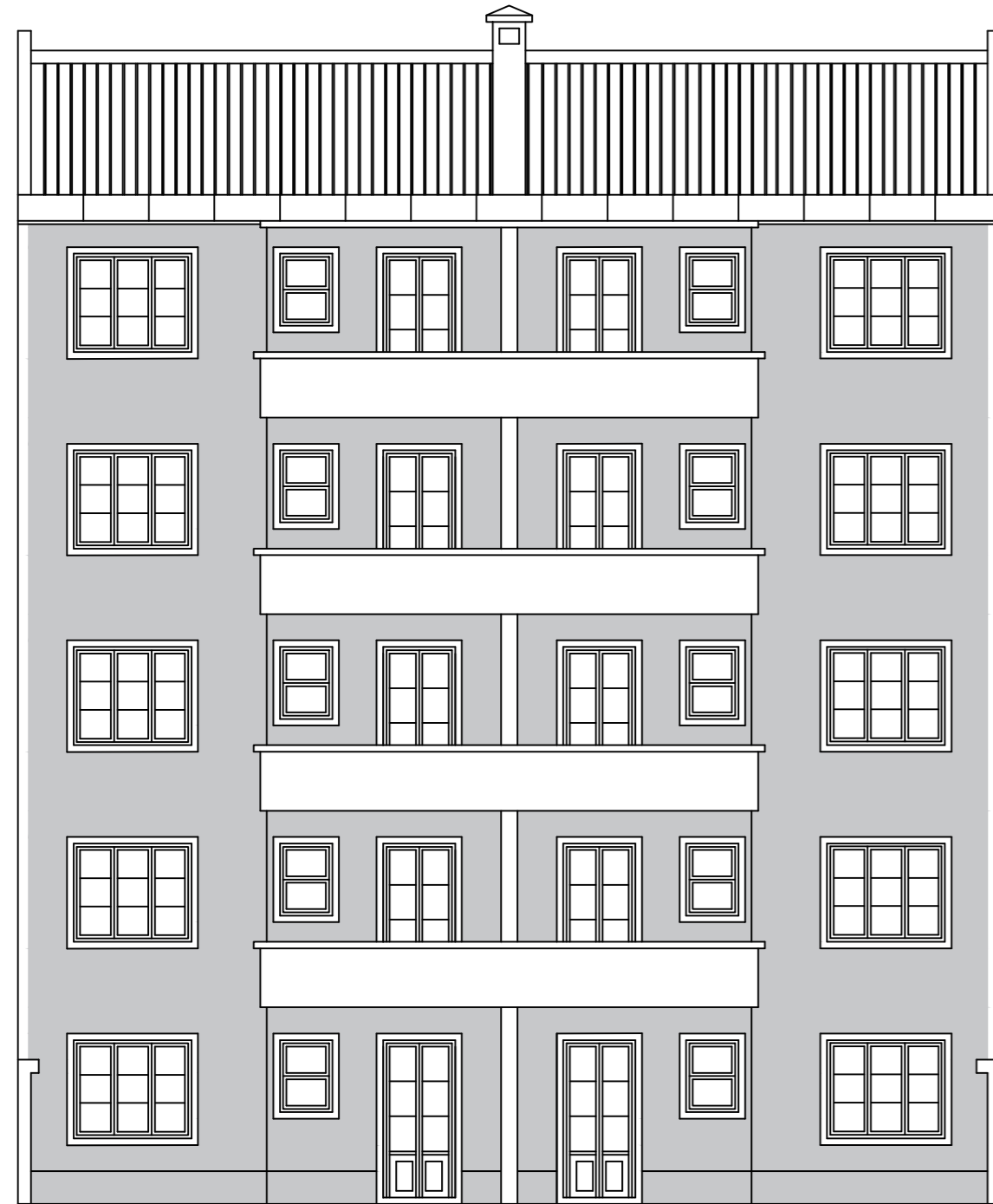

Planta da Cave

Escala 1:100

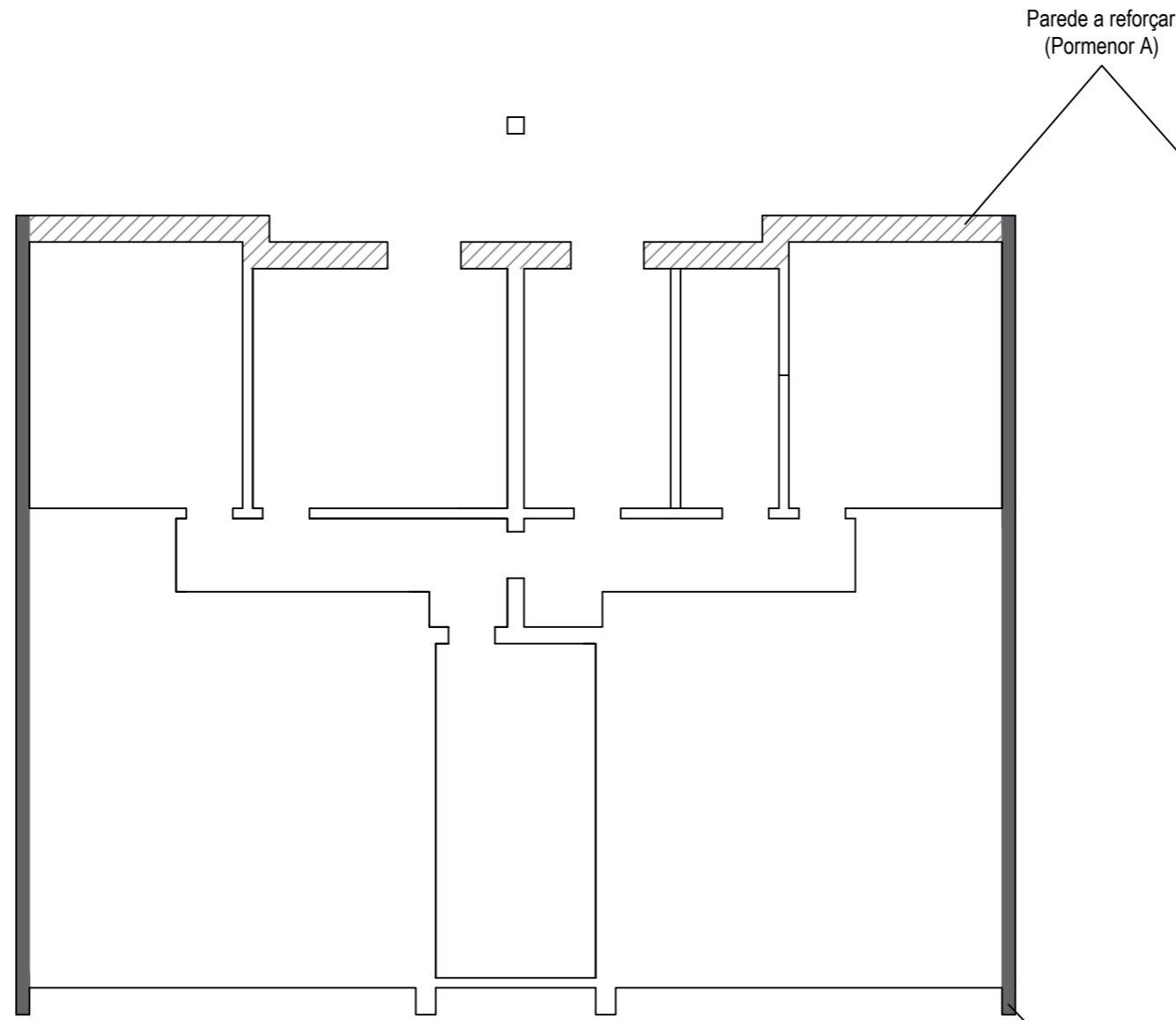

Planta do Rc/Andares

Escala 1:100

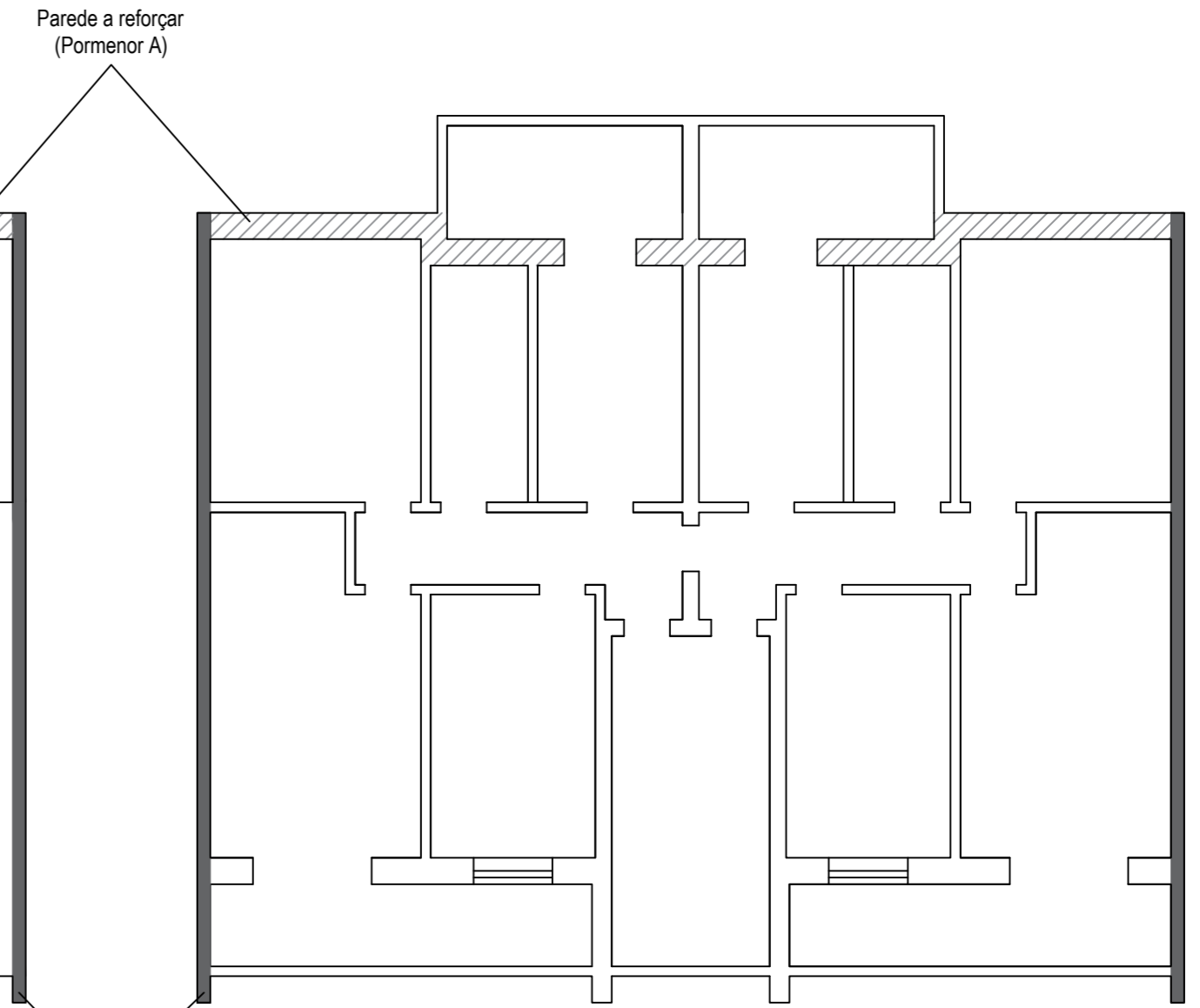

Pormenor A (Alçado)

Escala 1:50

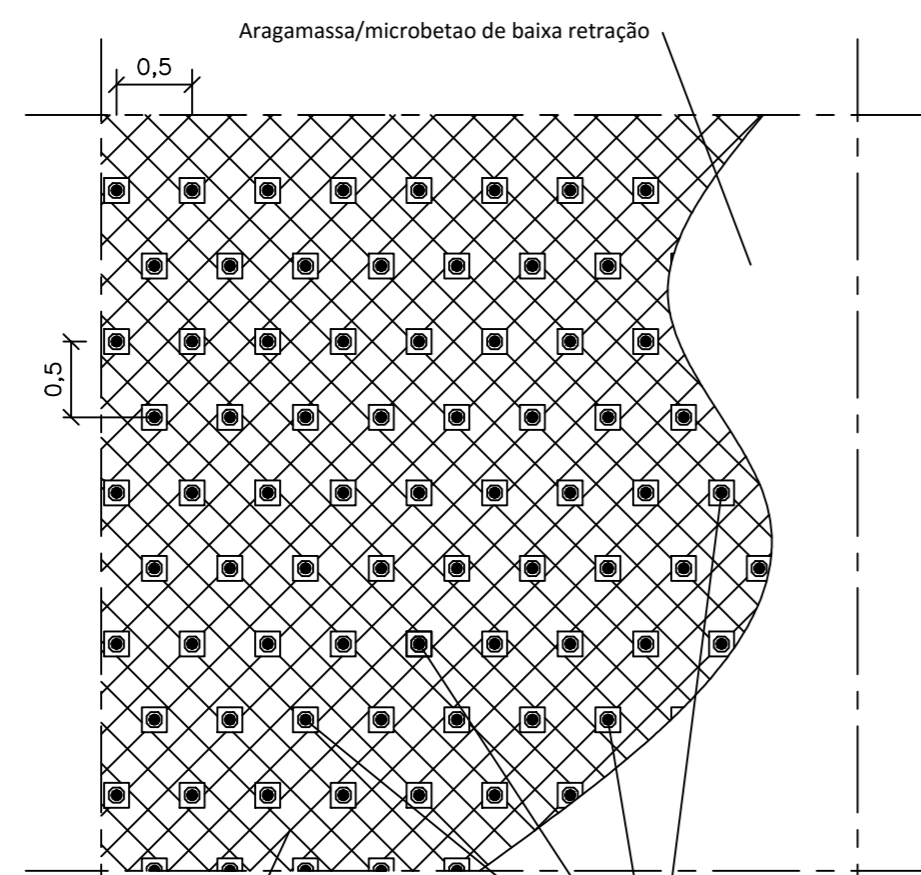

Rede de aço distendido galvanizado, com abertura de 60x60x6 [mm]

Grampos de fixação mecânica Ø20//0.50, em quincôncio, com 480mm de comprimento, com placa de ancoragem plana com 7x7cm, e 5mm de espessura

Pormenor A (Corte)

Escala 1:10

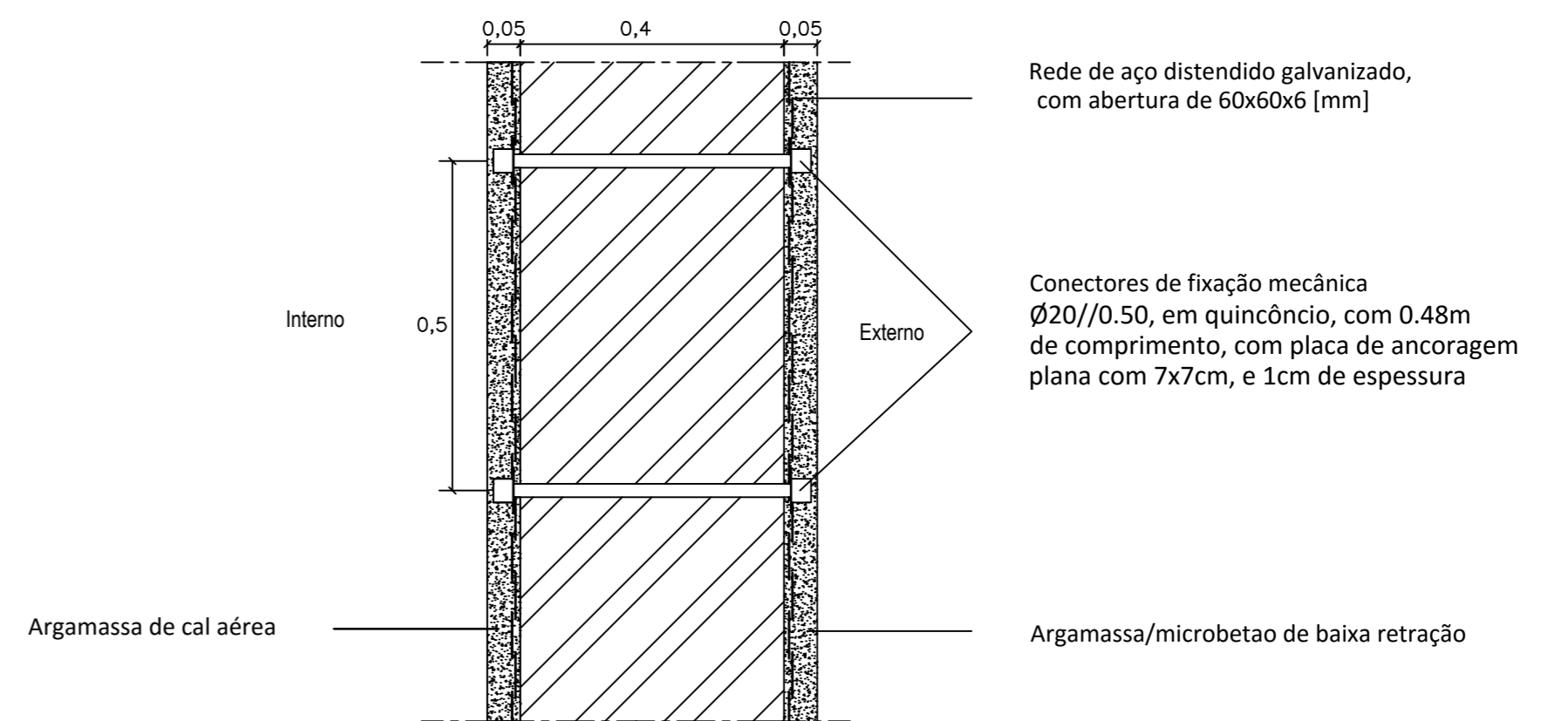

Rede de aço distendido galvanizado, com abertura de 60x60x6 [mm]

Conectores de fixação mecânica Ø20//0.50, em quincôncio, com 0.48m de comprimento, com placa de ancoragem plana com 7x7cm, e 1cm de espessura

Argamassa/microbetão de baixa retração

Departamento responsável: DEC	Referência técnica: Pedro Fernandes	Tipo de documento: Projeto de reforço	Estado do documento: Definitivo
Proprietário legal: ISEL/DEC	Criado por: Pedro Fernandes	Título: Localização dos elementos a reforçar Desenhos de pormenor	Nº de identificação: 1/ADEC/PR/2016
	Aprovado por: Engª Paula Lamego		Data: Junho 2016
			Escalas: 1:100 / 1:50 / 1:10
			Folha: 1/1