

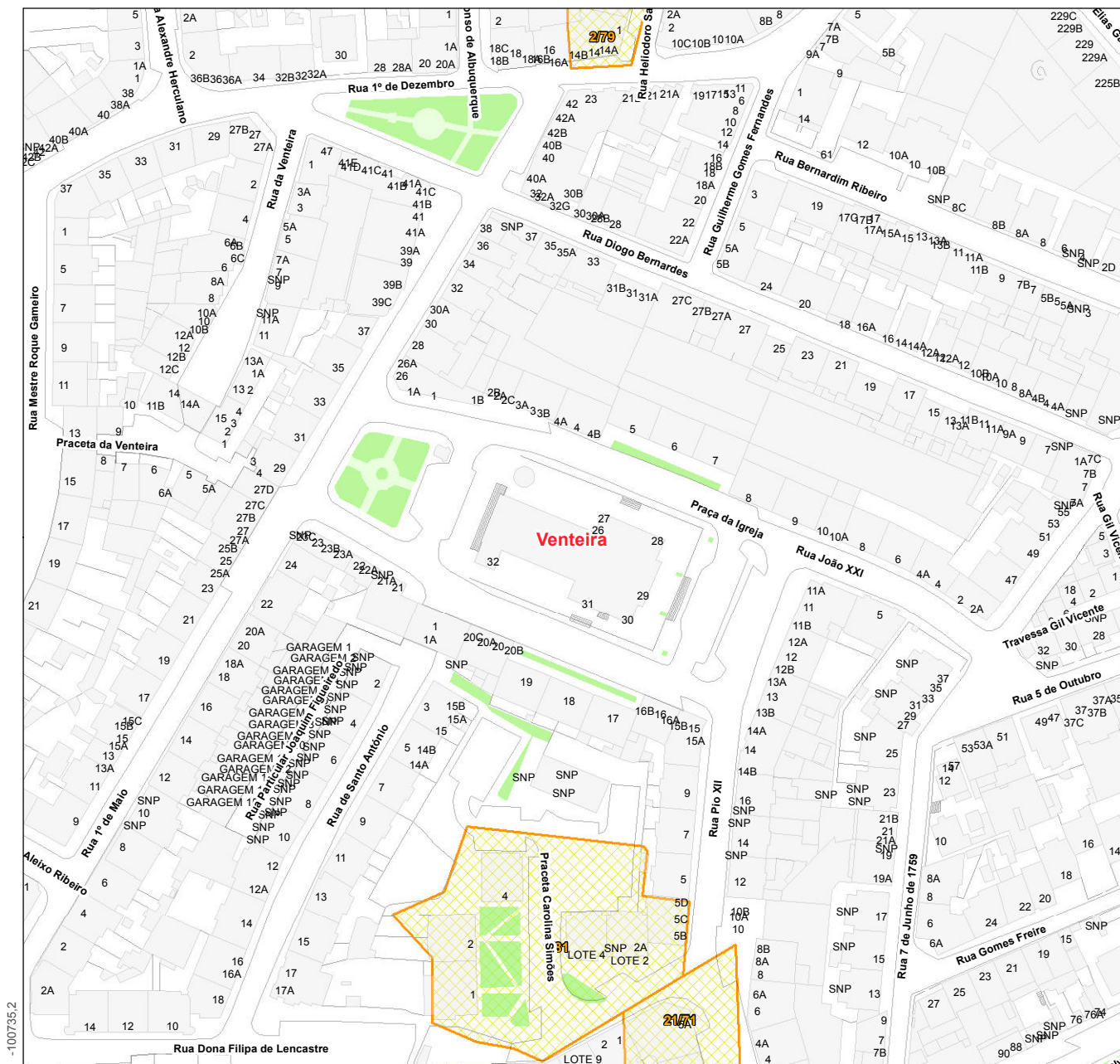

Identificação do Requerente

Nome/Designação:	Planta N.º: 649/2013
NIF:	Guia Pag. N.º *
Local:	Processo N.º:
Freguesia:	Data de Emissão: 02-12-2013
	Escala: 1:2,000

A identificação da localização é da responsabilidade do requerente



<p>LOCAL</p>	<p>CARTOGRAFIA (Março 2003 com actualizações a 2011)</p> <ul style="list-style-type: none"> <li>Edifícios</li> <li>Anexos e outros</li> <li>Rede Viária</li> </ul>	<p>OCUPAÇÃO PREVISTA</p> <ul style="list-style-type: none"> <li>Limite de Loteamento</li> <li>Edifícios Previstos</li> <li>Rede Viária Prevista</li> </ul>	<p>Nota:</p> <p>Os temas presentes na legenda "Cartografia" integram a informação cartográfica adquirida pela CMA, cujo voo teve como data de referência Março 2003. A escala de aquisição da cartografia, 1:8.000, não possui precisão planimétrica para calcular áreas ou medir distâncias a escalas superiores (p.e. não são válidos cálculos para escalas 1:1.000, 1:2.000, 1:5000).</p> <p>Os temas presentes na legenda "Ocupação Prevista" integram a informação recolhida pela CMA desde 2003. Os elementos representados encontram-se em diferentes fases: construídos, em construção, ou aprovados sendo meramente indicativos. A ausência de precisão planimétrica não permite calcular áreas ou medir distâncias a qualquer escala.</p>
--------------	--	--	---

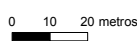



### Identificação do Requerente

	Planta N.º: 649/2013
Nome/Designação:	Guia Pag. N.º *
NIF:	Processo N.º:
Local:	Data de Emissão: 02-12-2013
Freguesia:	Escala: 1:2,000

A identificação da localização é da responsabilidade do requerente



-100765,9

-96293,9

Sistema de Referência  
ETRS89/PT-TM06. Projecção Transversa Mercator. Elipsóide GRS80

0 10 20 metros

O Funcionário \*



Identificação do Requerente

	Planta N.º: 649/2013
Nome/Designação:	Guia Pag. N.º *
NIF:	Processo N.º:
Local:	Data de Emissão: 02-12-2013
Freguesia:	Escala: 1:10,000

A identificação da localização é da responsabilidade do requerente

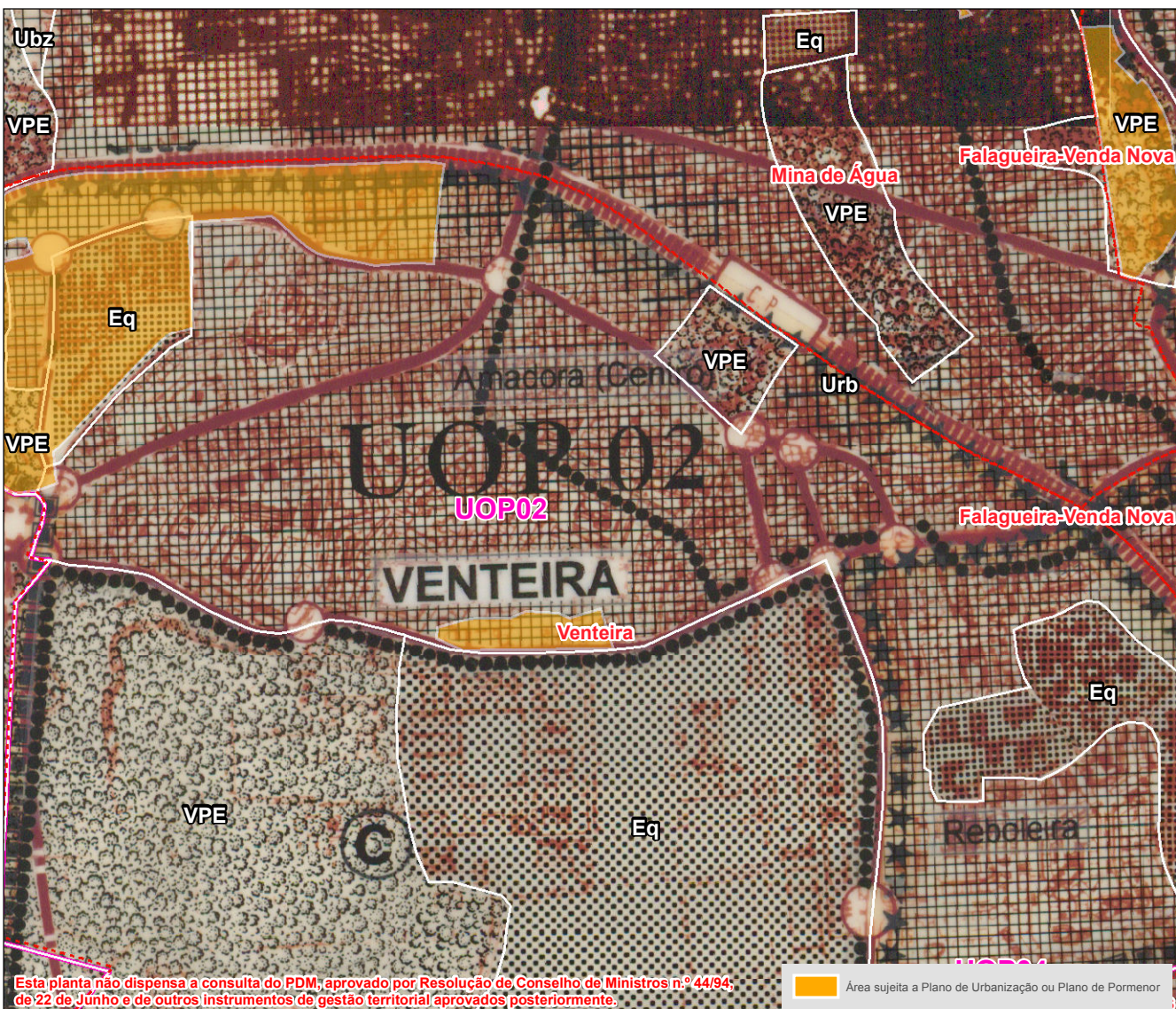

-96994,3

CLASSE DE ESPAÇO						
Urb - Urbano	Ubz - Urbanizável	Uzbm - Urbanizável Misto	IndE - Industrial/ Serviços (existente)	IndP - Industrial (proposto)	Eq - Equipamento	VPE - Verde Urbano de Protecção e Enquadramento
ESPAÇOS CANAIS DE INFRAESTRUTURA RODOVIÁRIA				Limites		
RV - Rede Regional	Executada	Rede Municipal Principal	Executada	Limite do Concelho		
	Projectada		Projectada	Limite de Freguesia		
				Limite da Área de Projecto (UOPG)		
				Limite de Área Estratégica		
			Espaço Canal Ferroviário			

Sistema de Referência  
ETRS89/PT-TM06. Projecção Transversa Mercator. Elipsóide GRS80

0 50 100 metros

O Funcionário \*

\* A Planta para instrução de processos na CMA terá de possuir obrigatoriamente o n.º da Guia de Pagamento e Assinatura do Funcionário Divisão de Informação Geográfica



Identificação do Requerente

	Planta N.º: 649/2013
Nome/Designação:	Guia Pag. N.º *
NIF:	Processo N.º:
Local:	Data de Emissão: 02-12-2013
Freguesia:	Escala: 1:10,000

A identificação da localização é da responsabilidade do requerente

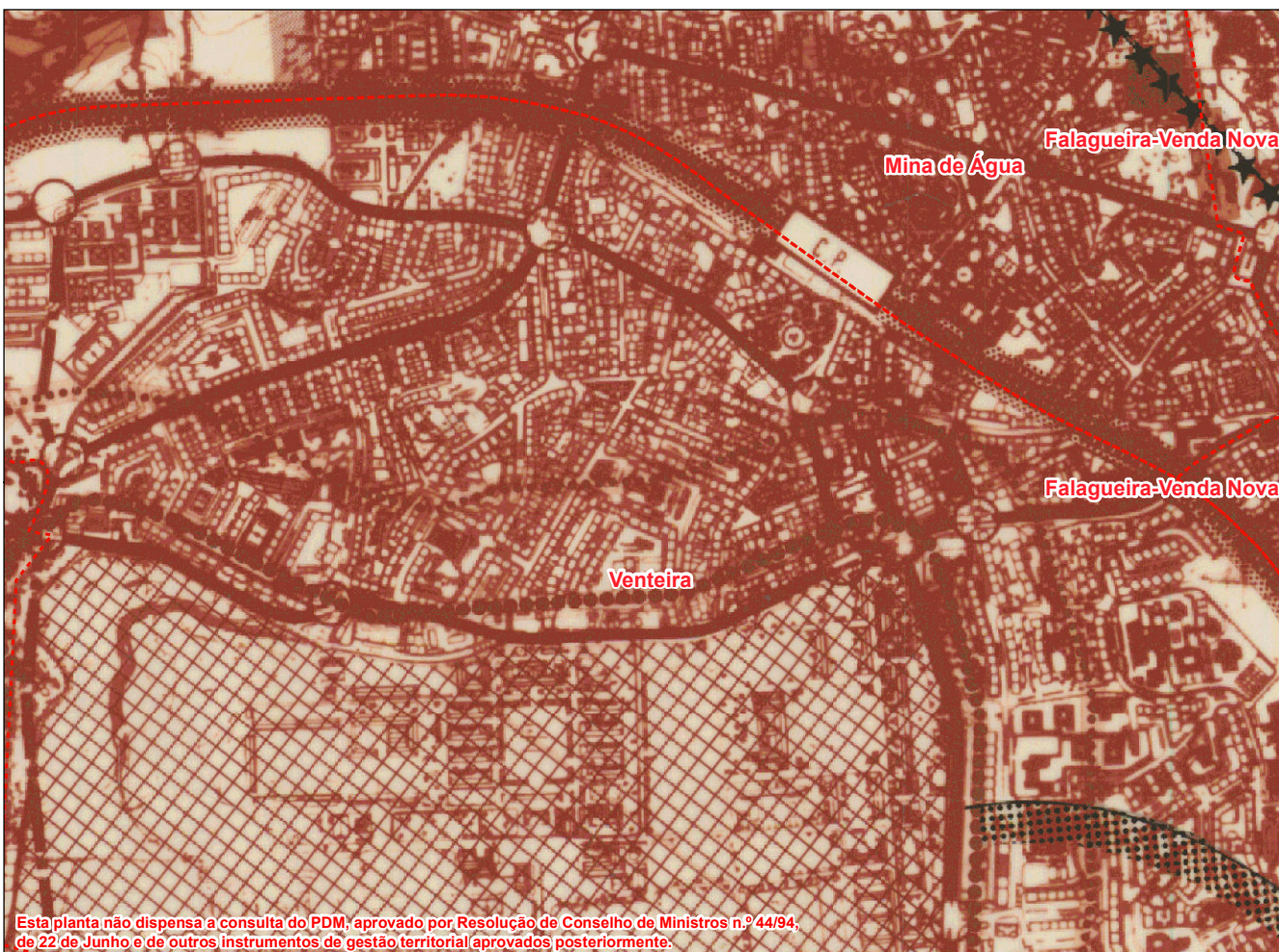

Esta planta não dispensa a consulta do PDM, aprovado por Resolução de Conselho de Ministros n.º 44/94, de 22 de Junho e de outros instrumentos de gestão territorial aprovados posteriormente.

<p>-101213.8</p> <p>-96994,3</p> <ul style="list-style-type: none"> <li>Aqueduto</li> <li>Adutora</li> <li>Espaço Canal Rodoviário</li> <li>Servidão Rádio Eléctrica</li> <li>Mama Sul</li> <li>Vestígios Arqueológicos</li> <li>Unidade Militar</li> <li>Rede de Alta e Média Tensão</li> <li>Protecção Ribeira Carenque Portaria 105/89</li> </ul>	<ul style="list-style-type: none"> <li>Servidão à Base Aérea de Sintra Dec. 42245 de 1 de Maio de 1959</li> <li>Servidão Rádio Eléctrica (Rádio Marconi) Dec. 2767/76 de 13 de Abril</li> <li>Superfície de desobstrução à base de Alfragide (cota máxima 155m)</li> </ul>	<ul style="list-style-type: none"> <li>Limite do Concelho</li> <li>Traçado Alternativo da CRIL</li> <li>Reservatórios</li> </ul>										
<p>ESPAÇOS CANAIS DE INFRAESTRUTURA RODOVIÁRIA</p> <table border="1"> <tr> <td>RV - Rede Regional</td> <td>Executada</td> <td>Rede Municipal Principal</td> <td>Executada</td> <td>Espaço Canal Ferroviário</td> </tr> <tr> <td></td> <td>Projectada</td> <td></td> <td>Projectada</td> <td></td> </tr> </table>			RV - Rede Regional	Executada	Rede Municipal Principal	Executada	Espaço Canal Ferroviário		Projectada		Projectada	
RV - Rede Regional	Executada	Rede Municipal Principal	Executada	Espaço Canal Ferroviário								
	Projectada		Projectada									



Identificação do Requerente

	Planta N.º: 649/2013
Nome/Designação:	Guia Pag. N.º *
NIF:	Processo N.º:
Local:	Data de Emissão: 02-12-2013
Freguesia:	Escala: 1:10,000

A identificação da localização é da responsabilidade do requerente



Esta planta não dispensa a consulta do PDM, aprovado por Resolução de Conselho de Ministros n.º 44/94, de 22 de Junho e de outros instrumentos de gestão territorial aprovados posteriormente.

-101429,4

-96994,3

		<b>ESPAÇOS CANAIS DE INFRAESTRUTURA RODOVIÁRIA</b>		
Reserva Agrícola Nacional	Reserva Ecológica Nacional	RV - Rede Regional	Executada	Rede Municipal Principal
		Projectada	Projectada	Espaço Canal Ferroviário
				Trçado Alternativo da CRIL

Sistema de Referência  
ETRS89/PT-TM06. Projecção Transversa Mercator. Elipsóide GRS80

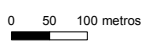

O Funcionário \*

\* A Planta para instrução de processos na CMA terá de possuir obrigatoriamente o n.º da Guia de Pagamento e Assinatura do Funcionário Divisão de Informação Geográfica



Identificação do Requerente

Nome/Designação:	Planta N.º: 649/2013
NIF:	Guia Pag. N.º *
Local:	Processo N.º:
Freguesia:	Data de Emissão: 02-12-2013
	Escala: 1:2,000

A identificação da localização é da responsabilidade do requerente

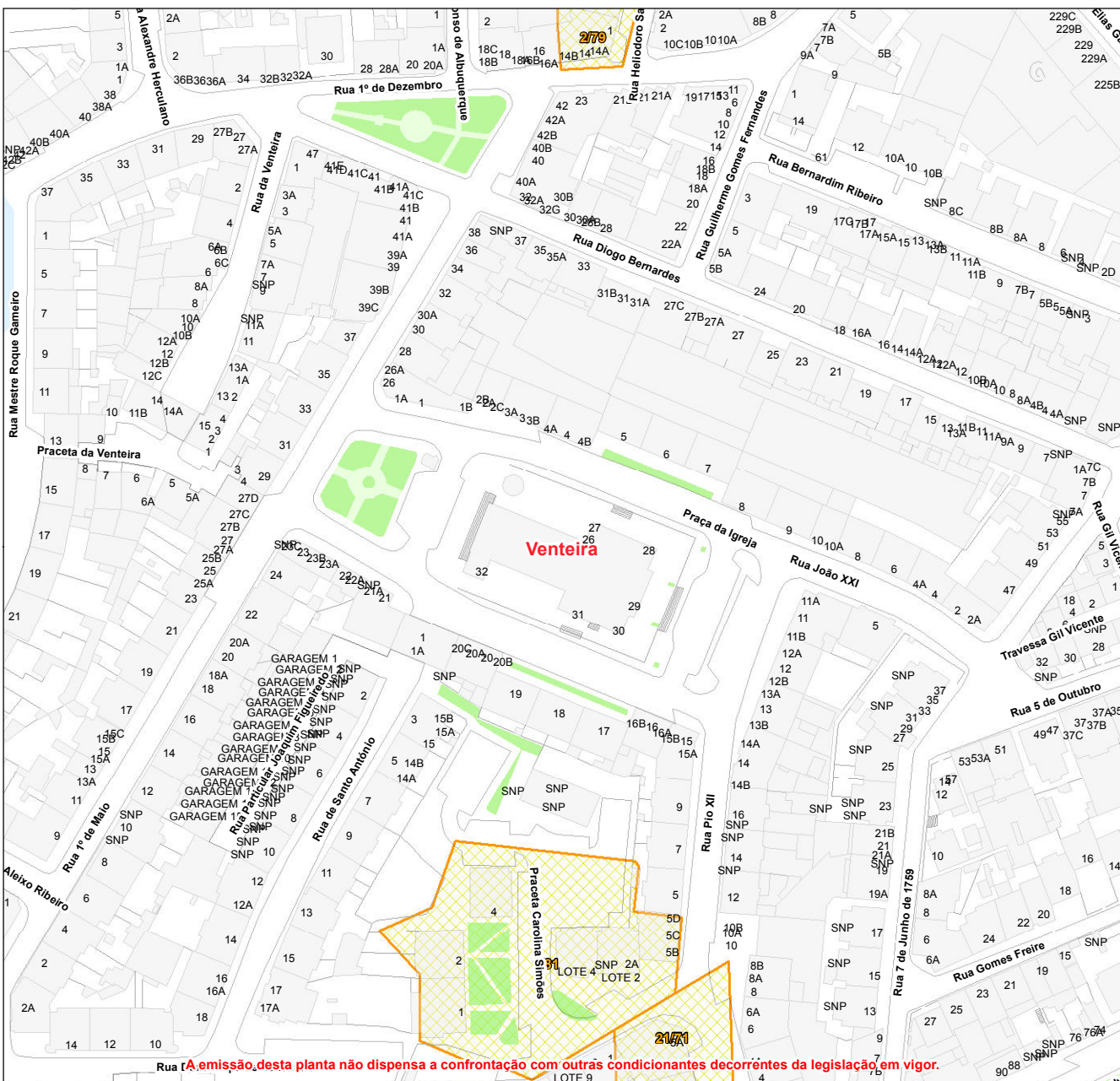

A emissão desta planta não dispensa a confrontação com outras condicionantes decorrentes da legislação em vigor.

<p>LOCAL</p>	<p>CARTOGRAFIA (Março 2003)</p> <ul style="list-style-type: none"> <li>Edifícios</li> <li>Anexos e outros</li> <li>Rede Viária</li> </ul> <p>OCUPAÇÃO PREVISTA</p> <ul style="list-style-type: none"> <li>Limite de Loteamento</li> <li>Edifícios Previstos</li> <li>Rede Viária Prevista</li> </ul>	<p>PATRIMÓNIO</p> <ul style="list-style-type: none"> <li>Aqueduto Protecção</li> <li>Aqueduto Respiradouros</li> <li>Aqueduto à Superfície</li> <li>Aqueduto Subterrâneo</li> <li>Zona Protecção/ZEP Património</li> <li>Património Cultural</li> </ul>	<p>Nota:</p> <p>Os temas presentes na legenda "Cartografia" integram a informação cartográfica adquirida pela CMA, cujo voo teve como data de referência Março 2003. A escala de aquisição da cartografia, 1:8.000, não possui precisão planimétrica para calcular áreas ou medir distâncias a escalas superiores (p.e. não são válidos cálculos para escalas 1:1.000, 1:2.000, 1:5000).</p> <p>Os temas presentes na legenda "Ocupação Prevista" integram a informação recolhida pela CMA desde 2003. Os elementos representados encontram-se em diferentes fases: construídos, em construção, ou aprovados sendo meramente indicativos. A ausência de precisão planimétrica não permite calcular áreas ou medir distâncias a qualquer escala.</p>
--------------	--	---	---



Identificação do Requerente

Nome/Designação:	Planta N.º: 649/2013
NIF:	Guia Pag. N.º *
Local:	Processo N.º:
Freguesia:	Data de Emissão: 02-12-2013
	Escala: 1:1,000

A identificação da localização é da responsabilidade do requerente

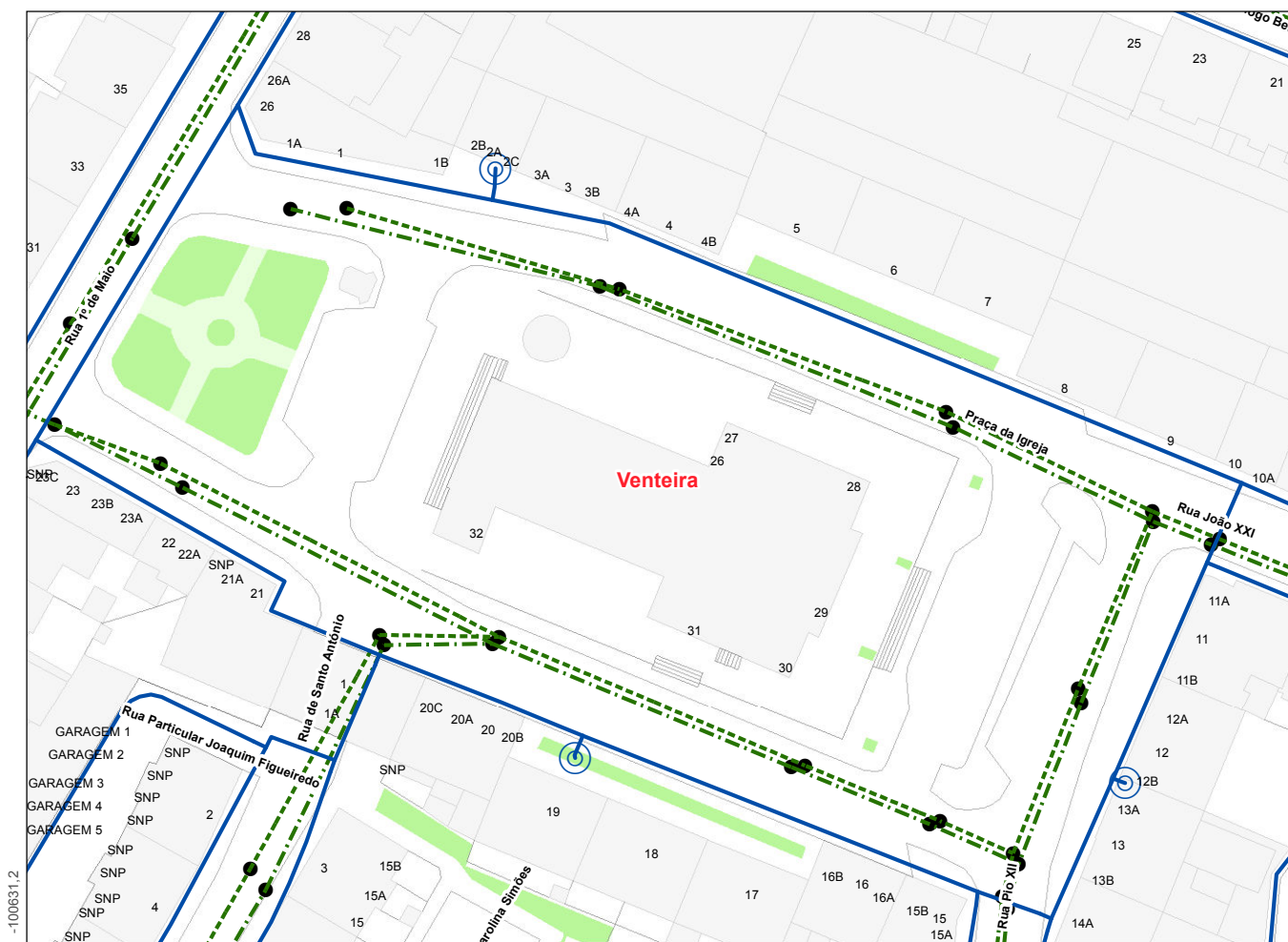

<p>LOCAL</p>	<p>CARTOGRAFIA (Março 2003 com actualizações a 2011)</p> <ul style="list-style-type: none"> <li>Edifícios</li> <li>Anexos e outros</li> <li>Rede Viária</li> </ul>	<p>Ocupação Prevista</p> <ul style="list-style-type: none"> <li>Limite de Loteamento</li> <li>Edifícios Previstos</li> <li>Rede Viária Prevista</li> </ul>	<p>Nota:</p> <p>Os temas presentes na legenda "Cartografia" integram a informação cartográfica adquirida pela CMA, cujo voo teve como data de referência Março 2003. A escala de aquisição da cartografia, 1:8.000, não possui precisão planimétrica para calcular áreas ou medir distâncias a escalas superiores (p.e. não são válidos cálculos para escalas 1:1.000, 1:2.000, 1:5000).</p> <p>Os temas presentes na legenda "Ocupação Prevista" integram a informação recolhida pela CMA desde 2003. Os elementos representados encontram-se em diferentes fases: construídos, em construção, ou aprovados sendo meramente indicativos. A ausência de precisão planimétrica não permite calcular áreas ou medir distâncias a qualquer escala.</p>
--------------	--	--	---

SERVIÇOS MUNICIPALIZADOS DE ÁGUAS E SANEAMENTO (SMAS)

	TIPO	CONVENÇÕES	DIÂMETRO REDE "A"	PROFUNDIDADE REDE "A"	DIÂMETRO REDE "B"	PROFUNDIDADE REDE "B"	INFO. AUXILIAR
COLECTORES	Unitário	.....					● Caixas de Visita
	Doméstico	-----					
	Pluvial	- . - . - .					
ÁGUA	Rede	—————					⊙ Marco de Incêndio
	Altura Piezométrica na Soleira						

Vistos:

Colectores

\_\_\_\_\_  
(O Responsável)

Água

\_\_\_\_\_  
(O Responsável)