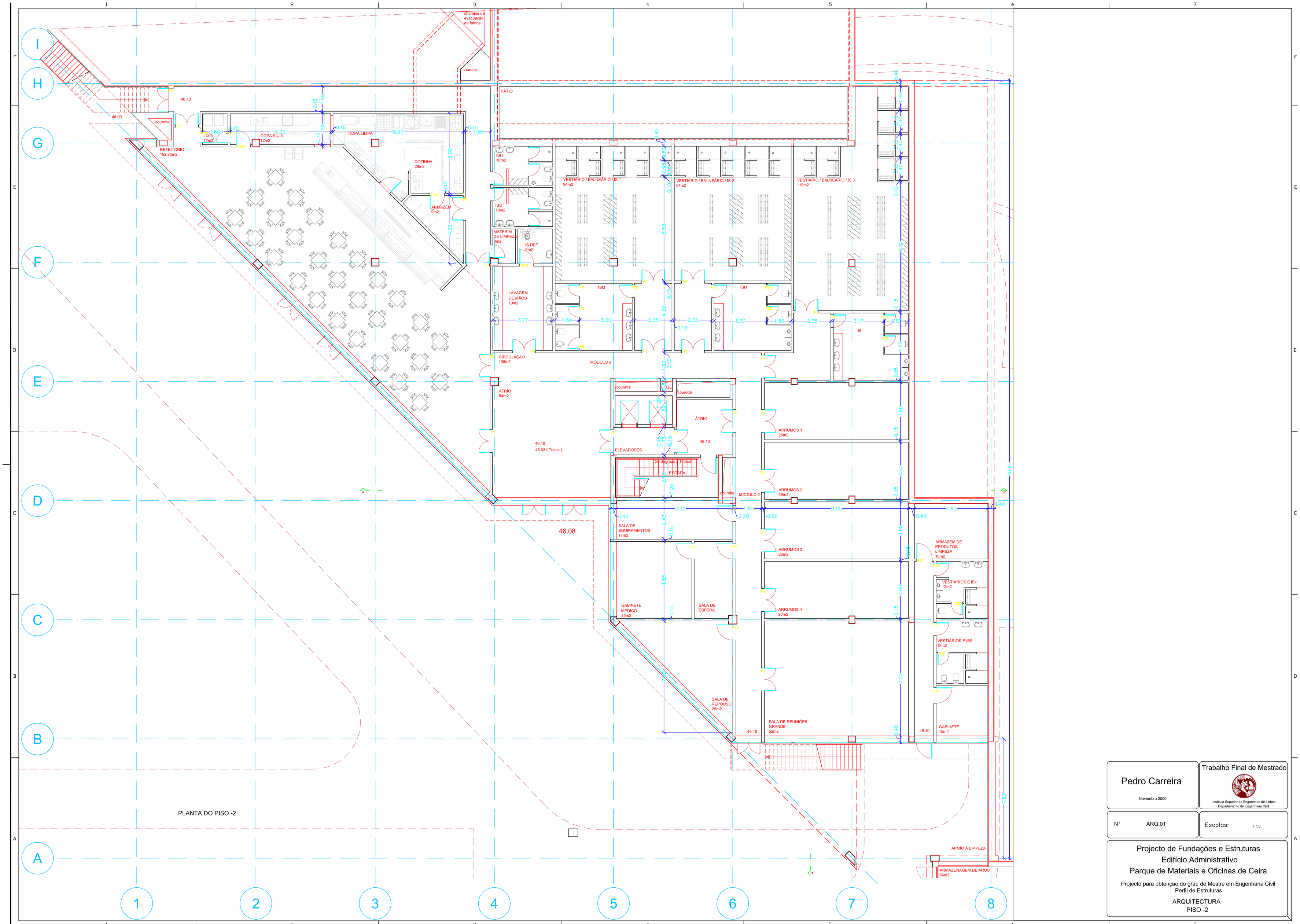

Pedro Carreira Novembro 2009	Trabalho Final de Mestrado Instituto Superior de Engenharia de Lisboa Departamento de Engenharia Civil
Nº ARQ.01	Escalas: 1:50

Projecto de Fundações e Estruturas
Edifício Administrativo
Parque de Materiais e Oficinas de Ceira

Projecto para obtenção do grau de Mestre em Engenharia Civil
Perfil de Estruturas

ARQUITECTURA
PISO -2

594 x 841