

(-) - Sapatas fundadas a uma cota tal que não provoca tamanho nas paredes adjacentes
 LA- Laje de betão armado com 20cm de espessura e armada com malha # dupla de Ø10/0,15p.m.l.

TECTO DO LOGRADOURO

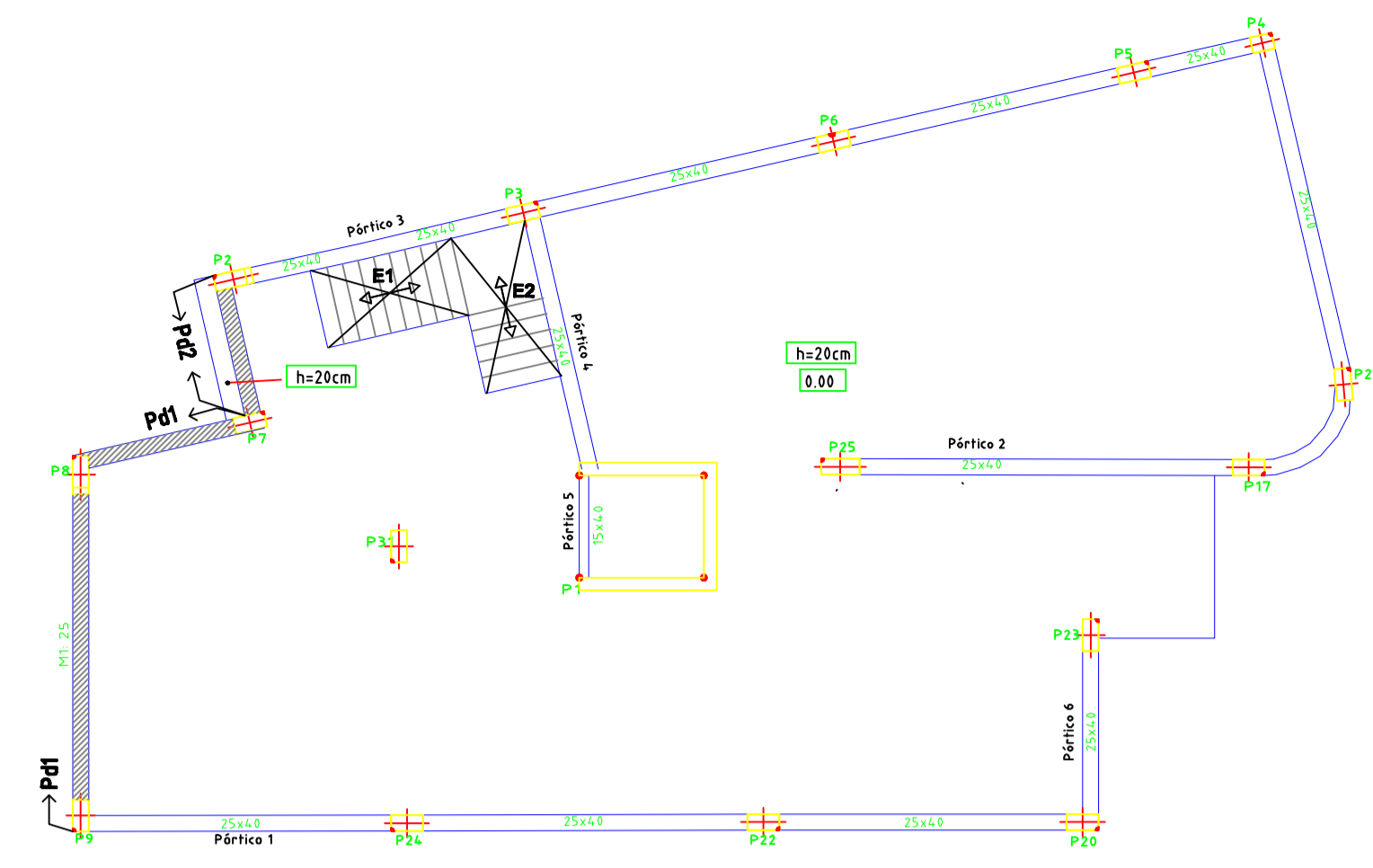

TECTO DA CAVE

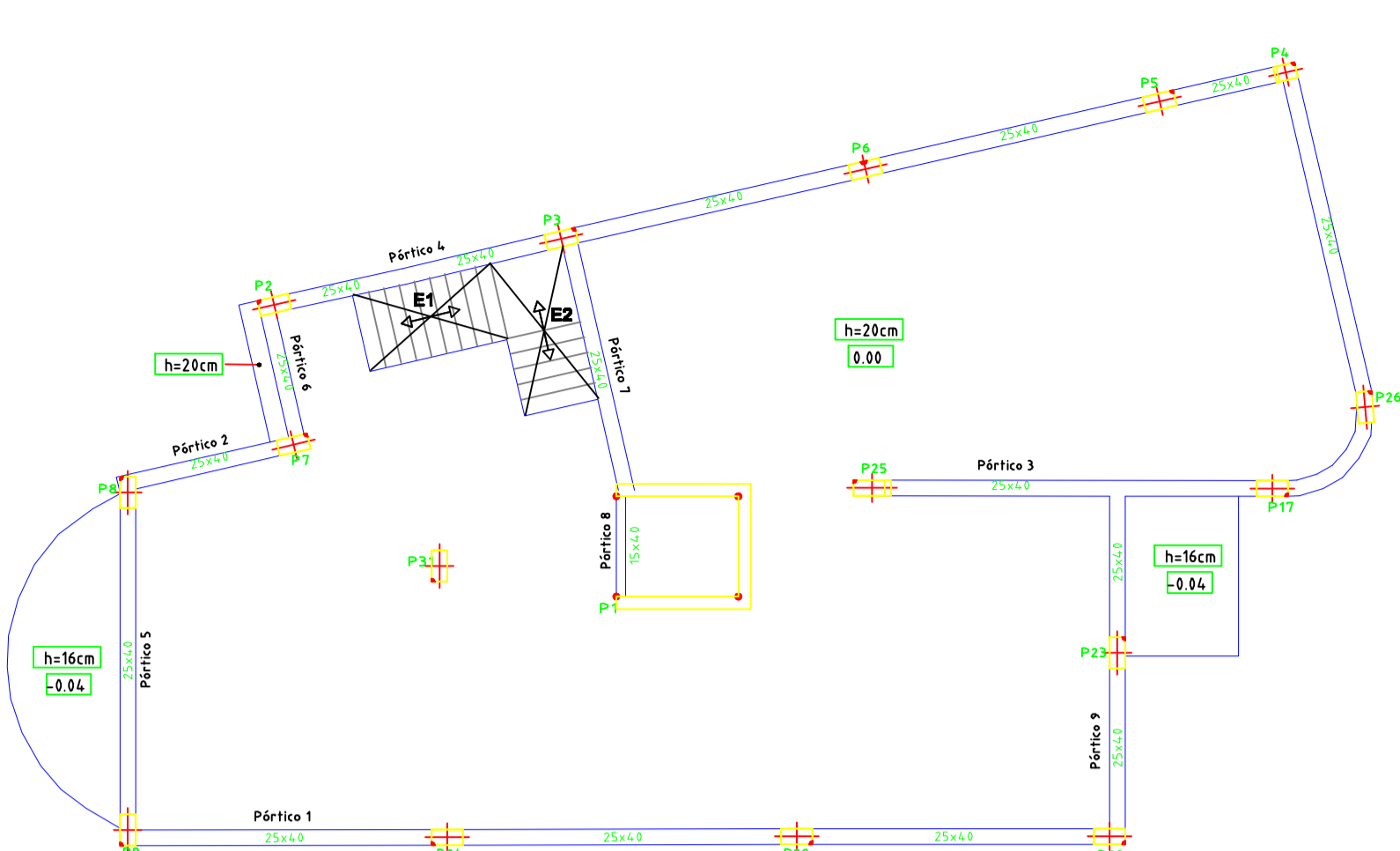

TECTO DO R/CHÃO

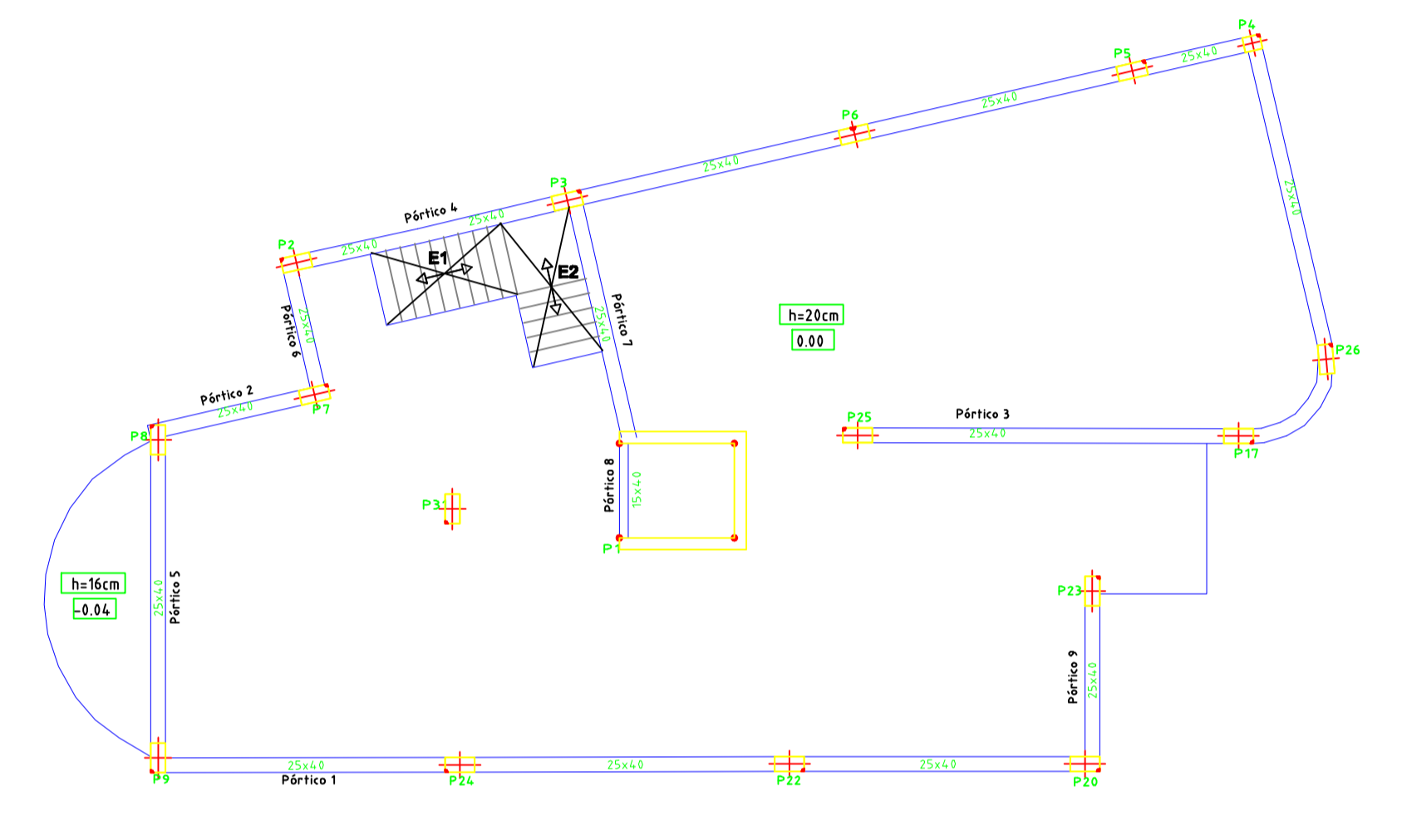

TECTO DO 1º ANDAR

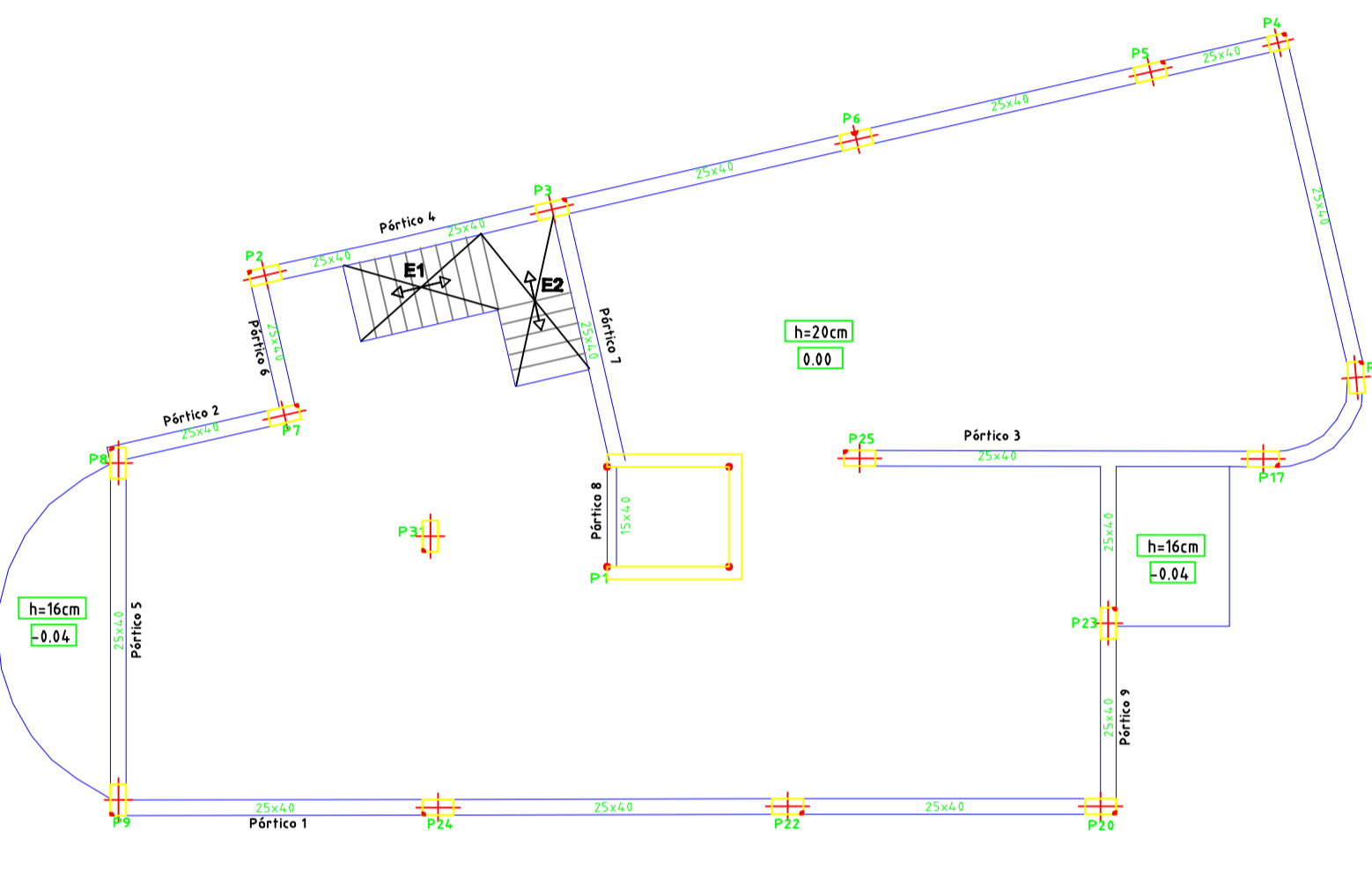

TECTO DO 2º ANDAR

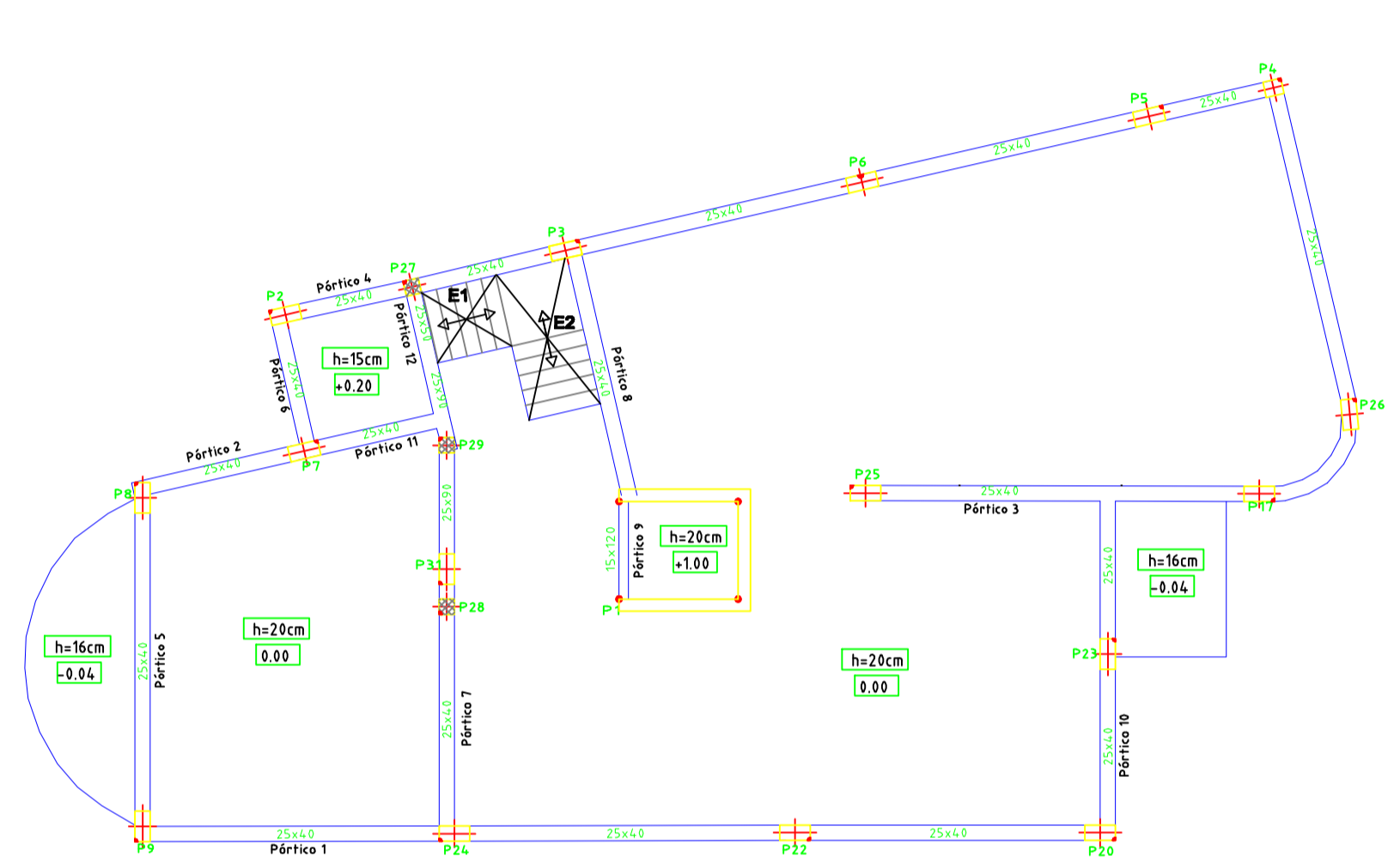

TECTO DO 3º ANDAR

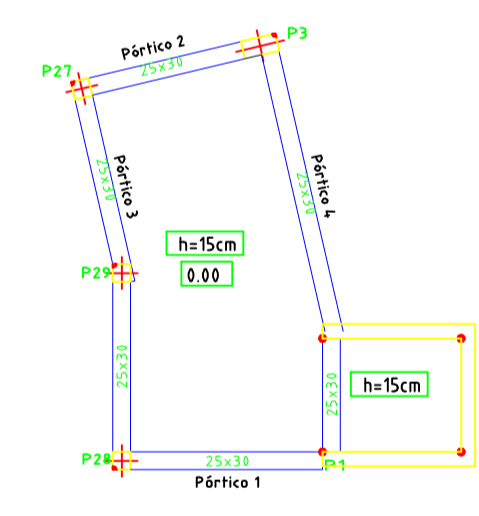

COBERTURA

E1 (Esp. = 0.15m)

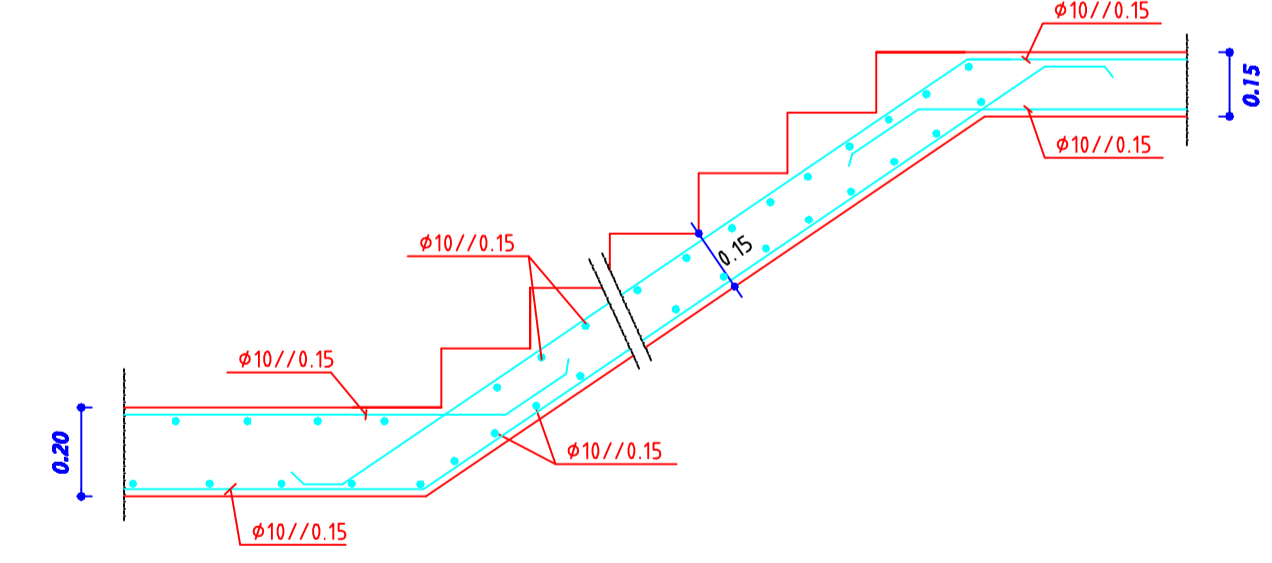

E2 (Esp. = 18cm)

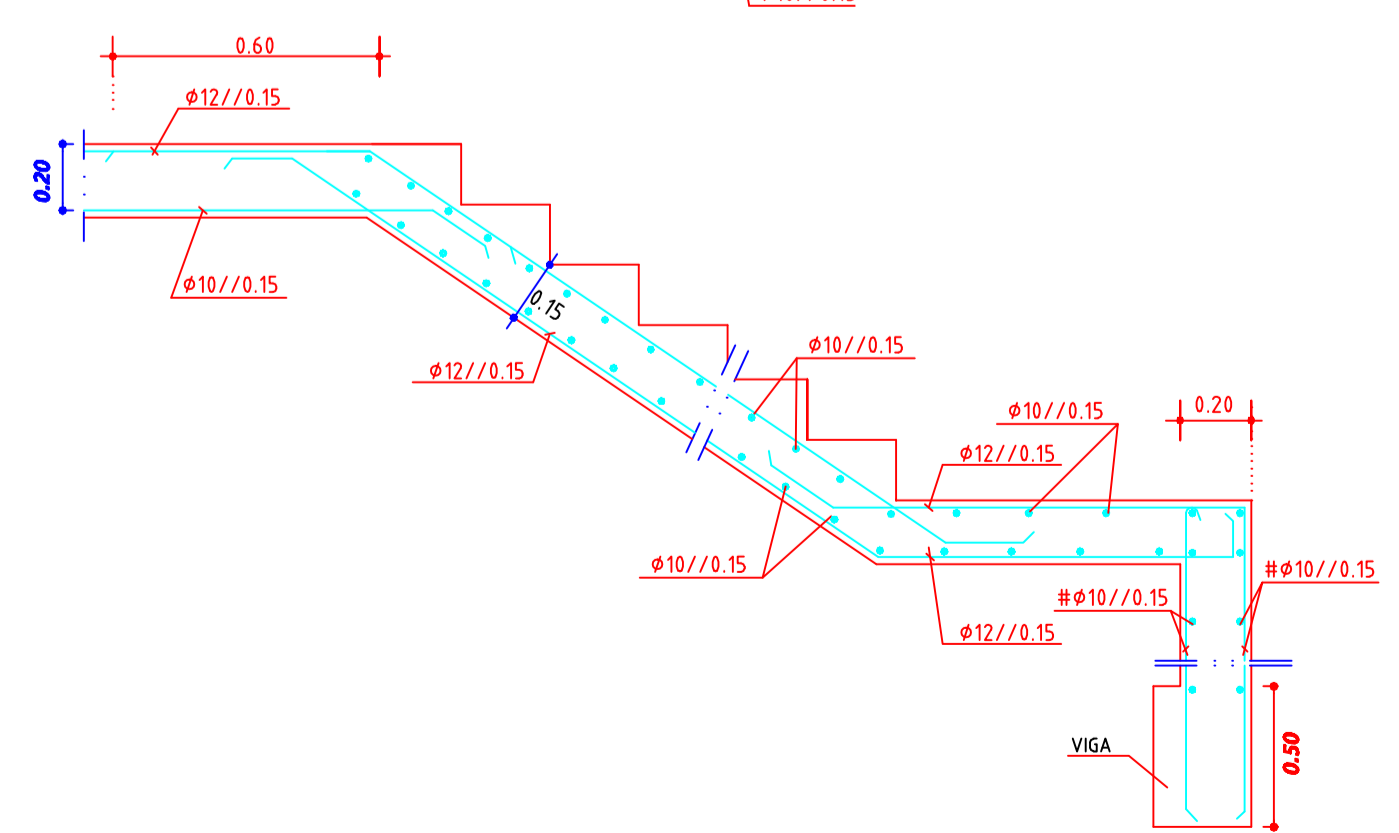

PORMENOR DA ARMADURA DO PUNCOAMENTO
 (COLOCAR QUANDO NÃO EXISTAM VIGAS
 OU PAREDES DE BETÃO ADJACENTES A QUALQUER DAS FACES DO PILAR)

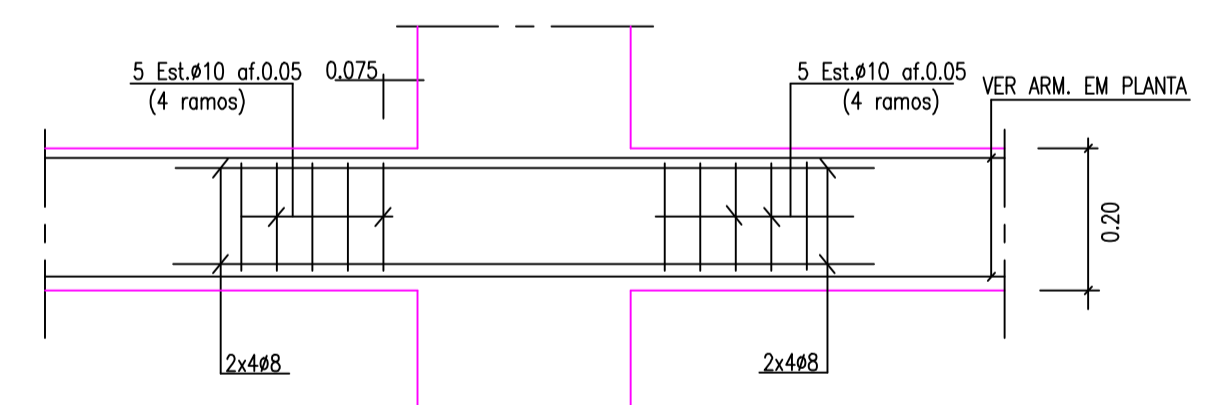

CORTE 2-2

PLANTA

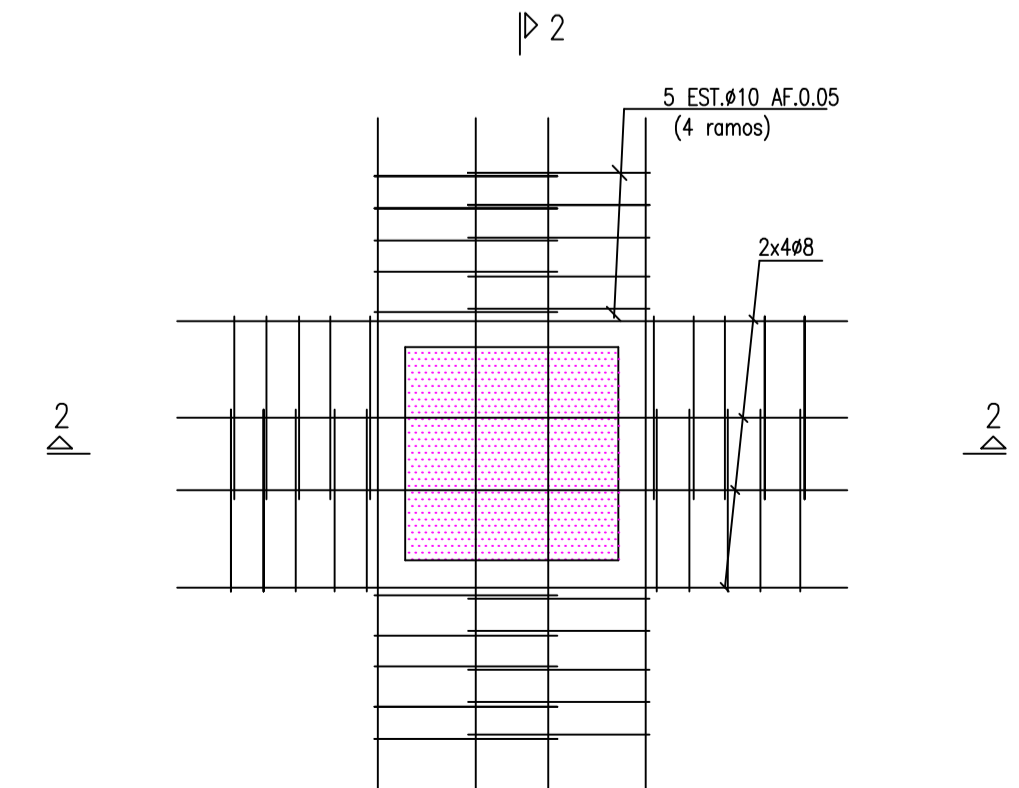

PLATIBANDA
 (Pormenor da Armadura)

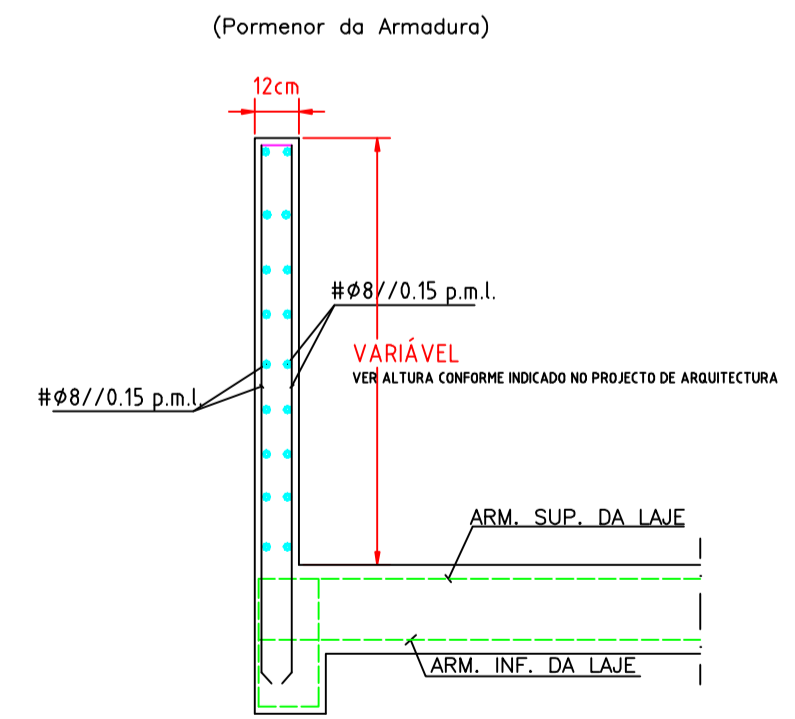

MATERIAIS
 BETÃO C18/20 - EM FUNDAÇÃO E SUPERESTRUTURA
 BETÃO DE ALARGADO C18/20
 BETÃO DE LIMPEZA C18/20
 Água A-600 BR

RECOMENDADO DE ARMADURAS
 SAPATAS E VIGAS DE FUNDAÇÃO E ELEMENTOS EM CONTACTO COM O SOLO - 400 CM
 VIGAS E PILARES - 300 CM
 LAJES E BORDAS - 180 CM

Técnico Responsável: Mário César Alfaro de Figueiredo O.E. 21144	Requerente: MANUEL DE JESUS GAMEIRO	Folha nº 02
Local: Lot. Hab. Cerro da Lagoa - 2ª Fase Freg. Albufeira	Edifício Multifamiliar Conc. Albufeira	Ref. Data Jun/10
PLANTAS GERAIS	Lote 22A	Escala 1/100