

**FASEAMENTO DO TABULEIRO**  
CORTE LONGITUDINAL PELO EIXO DA OBRA DE ARTE - ARMADURAS PASSIVAS

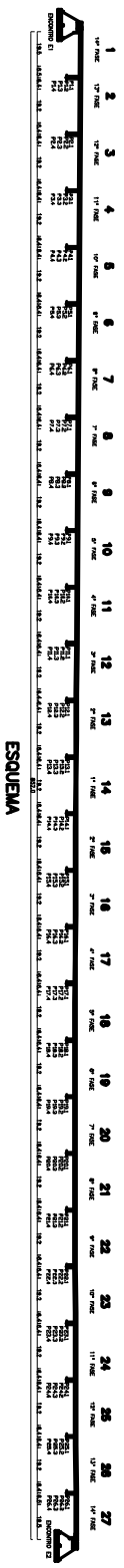

**ESQUEMA**

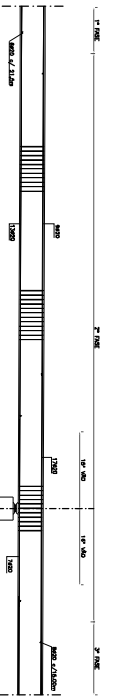
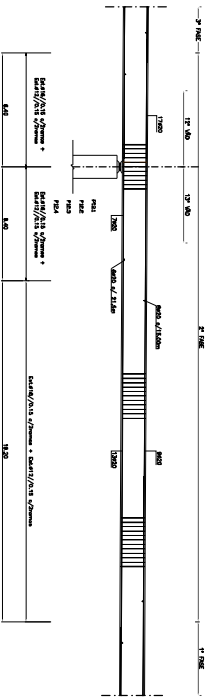
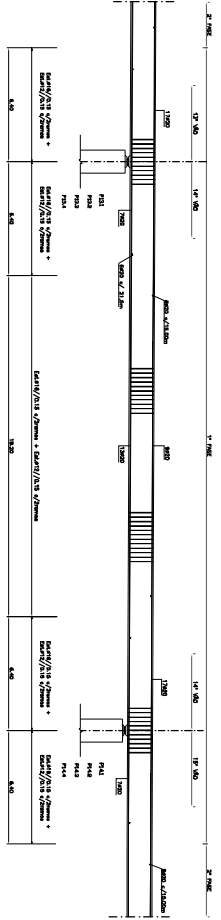

**MATERIAS**

RELEVO: .....  
 BARRAS: .....  
 CIMENTO: .....  
 AGU: .....  
 MORTAR: .....  
 TUBOS: .....  
 ALFARQUE: .....  
 PINTURAS: .....  
 OUTROS: .....

INSTITUTO SUPERIOR DE ENGENHARIA DE LISBOA DEPARTAMENTO DE ENGENHARIA CIVIL	
TÍTULO: ..... VENCEDOR: S. A. SILVA DE BRAGA TRABALHO: ..... DATA: .....	Nº: ..... DATA: ..... LOCAL: .....
20	20