

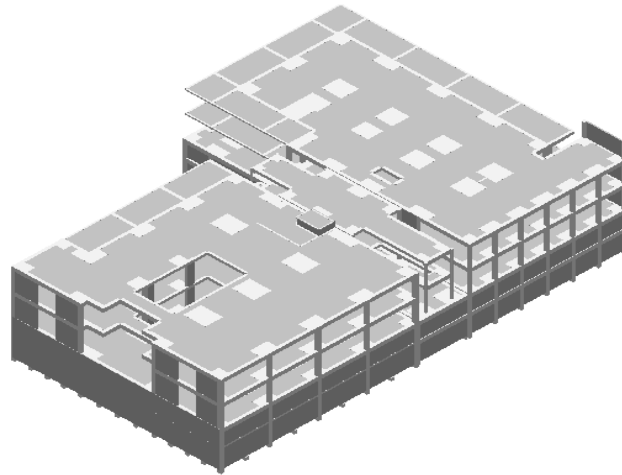

**ISEL**

**INSTITUTO SUPERIOR DE ENGENHARIA DE LISBOA**  
**Área Departamental de Engenharia Civil**



## **Projecto de Estabilidade da Escola Superior de Enfermagem Artur Ravara**

**FILIPE LEITÃO DOS REIS**  
(Bacharelato em Engenharia Civil)

Trabalho de Projecto para obtenção do grau de Mestre  
em Engenharia Civil na Área de Especialização em Estruturas

**Orientador:**

Mestre António Carlos Teles de Sousa Gorgulho, Prof. Adjunto (ISEL)

**Júri:**

**Presidente:**

Mestre Cristina Ferreira Xavier Brito Machado, Prof.Coord. (ISEL)

**Vogais:**

Doutor Filipe Manuel V. P. Almeida Vasques, Prof.Adjunto (ISEL)

Mestre António Carlos Teles de Sousa Gorgulho, Prof. Adjunto (ISEL)

**Julho de 2011**